



المنذوبية العامة للتنمية الجهوية  
Commissariat Général au  
Développement Régional

الجمهورية التونسية  
وزارة الاقتصاد والتخطيط

# ولاية منوبة في أرقام

Gouvernorat de Manouba en  
chiffres

سنة 2021  
Année 2021

[cgdr@cgdr.nat.tn](mailto:cgdr@cgdr.nat.tn)

## PREFACE

Face aux défis, enjeux et mutations que connaissent les économies du monde y compris celle de la Tunisie dans toutes ses régions, il s'avère nécessaire de disposer d'une information statistique transparente, claire, précise et périodique touchant tous les secteurs économiques et sociaux ainsi que les unités administratives du pays à savoir le gouvernorat, la délégation et l'Imada. En effet les données statistiques revêtent, plus que jamais, une importance capitale dans la mesure où elles permettent la rationalisation des choix et des décisions dans tous les domaines touchant au processus du développement régional. Dans ce contexte, et afin de remédier aux insuffisances des données statistiques au niveau régional, le Commissariat Général au Développement Régional et les structures du développement régional (Office du Développement du Sud, Office du Développement du centre-Ouest, Office du Développement du Nord-Ouest) en collaboration avec l'Institut National de la Statistique, les services techniques régionaux, ont préparé et édité la revue "Gouvernorat en chiffres". Ce document qui constitue un recueil de données statistiques régionales est amélioré, enrichi et actualisé périodiquement. A cette occasion, le Commissariat Général au Développement Régional présente ses remerciements à tous les services qui ont contribué à la réalisation et l'enrichissement de ce document.

## توطئة

أمام التحديات والرهانات والمتغيرات التي تعيشها الاقتصاديات العالمية بما في ذلك ما تشهده البلاد التونسية بكل جهاتها, بات من الضروري توفير معطيات احصائية شفافة ودقيقة ودورية تشمل مختلف القطاعات الاقتصادية والاجتماعية والوحدات (الولاية, المعتمدية والعمادة). كما أصبحت المعلومة الاحصائية تحظى بمكانة هامة عند أصحاب القرار من سياسيين وأعوان اقتصاديين باعتبار أن القرار الذي يتخذ لغاية الاستثمار في جهة وقطاع يتم على أساس توفر المعلومات بالشفافية والدقة والسرعة المرجوة. وباعتبار أن المعطيات الاحصائية التي توفرها المسوحات العينية المعتمدة في مختلف القطاعات, لا تمكن ابراز البعد الجهوي بالتفاصيل المرجوة, أعدت هياكل التنمية الجهوية (المندوبية العامة للتنمية الجهوية وديوان تنمية الجنوب وديوان تنمية الوسط الغربي وديوان تنمية الشمال الغربي) بالتعاون مع المعهد الوطني للإحصاء والادارات الفنية الجهوية نشرية "ولاية في أرقام" مساهمة منها في توفير المعلومة الاحصائية على المستوى المحلي والجهوي والتي يصعب جمعها في غير هذا الاطار. كما تحرص هياكل التنمية الجهوية على تحسين واثراء هذه المعطيات كلما مكنت الصفة الدورية ذلك. وبمناسبة صدور هذا العمل, تتوجه المنذوبية العامة للتنمية الجهوية بالشكر لكل من تعاون في انجاز هذه الوثيقة وساهم في اثرائها من ادارات ومصالح فنية محلية وجهوية ووطنية.

## SOMMAIRE

## الفهرس

Présentation du gouvernorat	1	تقديم الولاية
Principaux indicateurs socio-économiques	3	أهم المؤشرات الاجتماعية والاقتصادية
<b>Population et conditions de vie des ménages</b>		<b>السكان وظروف عيش الأسر</b>
Evolution de la population par délégation	5	تطور عدد السكان حسب المعتمدية
Evolution de la population par commune	6	تطور عدد السكان حسب البلدية
Evolution des principaux indicateurs de conditions de vie des ménages	7	تطور أهم مؤشرات ظروف عيش الأسر
Promotion sociale	8	النهوض الإجتماعي
Distances inter-délégations (KM)	9	المسافات الفاصلة بين المعتمديات بكل
<b>Caractéristiques migratoires</b>		<b>خصائص الهجرة</b>
<b>Migration intérieure</b>		<b>الهجرة الداخلية</b>
Répartition des migrants selon la délégation de résidence en 2014 , raisons de sortie totale genre	12	توزيع المهاجرين حسب معتمدية الإقامة سنة 2014 وأسباب المغادرة مجموع الجنسين
Répartition des migrants selon la délégation de résidence en 2014 , raisons de sortie totale masculin	13	توزيع المهاجرين حسب معتمدية الإقامة سنة 2014 وأسباب المغادرة مجموع ذكور
Répartition des migrants selon la délégation de résidence en 2014 , raisons de sortie totale féminin	14	توزيع المهاجرين حسب معتمدية الإقامة سنة 2014 وأسباب المغادرة مجموع إناث
<b>Migration externe</b>		<b>الهجرة الخارجية</b>
Répartition des immigrants et des émigrants selon la délégation de résidence, les raisons d'émigration totale genre	17	الهجرة الخارجية: توزيع الوافدين و المغادرين خلال الفترة حسب معتمدية الإقامة وأسباب المغادرة مجموع الجنسين
Répartition des immigrants et des émigrants selon la délégation de résidence, les raisons d'émigration totale masculin	18	الهجرة الخارجية: توزيع الوافدين و المغادرين خلال الفترة حسب معتمدية الإقامة وأسباب المغادرة مجموع ذكور
Répartition des immigrants et des émigrants selon la délégation de résidence, les raisons d'émigration totale féminin	19	الهجرة الخارجية: توزيع الوافدين و المغادرين خلال الفترة حسب معتمدية الإقامة وأسباب المغادرة مجموع إناث
<b>Les secteurs sociaux</b>		<b>القطاعات الاجتماعية</b>
<b>L'Education</b>		<b>التعليم</b>
Evolution du nombre des écoles et des salles d'études du 1er cycle de l'enseignement de base	23	تطور عدد المدارس والقاعات بالمرحلة الأولى من التعليم الأساسي
Evolution du nombre des écoles préparatoires, des lycées et des salles d'études du 2ème cycle de l'enseignement de base et de l'enseignement secondaire	25	تطور عدد المدارس الإعدادية والمعاهد الثانوية وقاعات التدريس بالمرحلة الثانية من التعليم الأساسي والتعليم الثانوي
Evolution du nombre des élèves et des enseignants du 1er cycle de l'enseignement de base	27	تطور عدد التلاميذ والمدرسين بالمرحلة الأولى من التعليم الأساسي
Evolution du nombre des élèves et des enseignants du 2ème cycle de l'enseignement de base et l'enseignement secondaire	28	تطور عدد التلاميذ والمدرسين بالمرحلة الثانية من التعليم الأساسي والتعليم الثانوي
Evolution des indicateurs du 1er cycle de l'enseignement de base	29	تطور مؤشرات المرحلة الأولى من التعليم الأساسي
Evolution des indicateurs du 2ème cycle de l'enseignement de base et de l'enseignement secondaire	30	تطور مؤشرات المرحلة الثانية من التعليم الأساسي والتعليم الثانوي
Evolution des taux de réussite pour la 1ère année de l'enseignement secondaire et du bac	31	تطور نسب النجاح إلى السنة الأولى ثانوي والباكالوريا
Répartition des bacheliers par spécialité(2017/2018)	33	توزيع الناجحين في البكالوريا حسب الإختصاص
Répartition des bacheliers par spécialité 2017/2018 (Suite1)	34	توزيع الناجحين في البكالوريا حسب الإختصاص (يتبع1)
Répartition des bacheliers par spécialité 2017/2018 (Suite2)	35	توزيع الناجحين في البكالوريا حسب الإختصاص (يتبع2)
Répartition des bacheliers par spécialité 2017/2018 (Suite3)	36	توزيع الناجحين في البكالوريا حسب الإختصاص (يتبع3)
Evolution des abandons dans les différents cycles de l'enseignement	38	تطور عدد المنقطعين بمختلف مراحل التعليم
Evolution des indicateurs du 1 er cycle de base de l'enseignement privé	39	تطور أهم مؤشرات المرحلة الأولى من التعليم الأساسي الخاص
Evolution des indicateurs du 2ème cycle de base et secondaire de l'enseignement privé	40	تطور أهم مؤشرات المرحلة الثانية من التعليم الأساس والثانوي الخاص

<b>Enseignement Supérieur</b>		<b>التعليم العالي</b>
Evolution du nombre des étudiants selon les établissements universitaires	42	تطور عدد الطلبة حسب المؤسسات الجامعية (عمومي)
Evolution des indicateurs de l'enseignement supérieur	47	تطور مؤشرات التعليم العالي (عمومي)
Etablissements des services Universitaires	45	مؤسسات الخدمات الجامعية
Evolution du nombre des Etudiants selon les Etablissements Universitaires privés	46	تطور عدد الطلبة حسب المؤسسات الجامعية الخاصة
Evolution des indicateurs de l'enseignement supérieur (privé)	47	تطور مؤشرات التعليم العالي (الخاص)
<b>Formation professionnelle</b>		<b>التكوين المهني</b>
Evolution des indicateurs de la formation professionnelle (A.T.F.P)	49	تطور مؤشرات التكوين المهني (الوكالة التونسية للتكوين المهني)
Evolution des indicateurs de la formation professionnelle (A.T.F.P) (suite)	51	تطور مؤشرات التكوين المهني (الوكالة التونسية للتكوين المهني) (يتبع)
Evolution des indicateurs de la formation professionnelle selon l'intervenant	52	تطور مؤشرات التكوين المهني حسب المتدخل
Evolution des indicateurs de la formation professionnelle selon l'intervenant	53	تطور مؤشرات التكوين المهني حسب المتدخل (بتلغ)
<b>Emploi</b>		<b>التشغيل</b>
Evolution des demandes et des offres d'emploi (catégories cadres)	55	تطور طلبات وعروض الشغل لفائدة الإطارات
Evolution des demandes et des offres d'emploi (catégories non cadres)	56	تطور طلبات وعروض الشغل لفائدة غير الإطارات
<b>La Santé</b>		<b>الصحة</b>
Equipements sanitaires dans le secteur public (partie 1)	58	التجهيزات الصحية بالقطاع العام (الجزء الأول)
Equipements sanitaires dans le secteur public (partie 2)	60	التجهيزات الصحية بالقطاع العام (الجزء الثاني)
Equipements sanitaires dans le secteur privé (partie 1)	62	التجهيزات الصحية بالقطاع الخاص (الجزء الأول)
Equipements sanitaires dans le secteur privé (partie 2)	64	التجهيزات الصحية بالقطاع الخاص (الجزء الثاني)
Le personnel médical dans le secteur public	66	الإطار الطبي بالقطاع العام
Le personnel médical dans le secteur privé	67	الإطار الطبي بالقطاع الخاص
Le personnel paramédical dans le secteur public	68	الإطار شبه الطبي بالقطاع العام
<b>Jeunesse et enfance</b>		<b>الشباب والطفولة</b>
Espaces de la jeunesse	70	الفضاءات الشبابية
Espaces de l'enfance	72	فضاءات الطفولة
Espaces sportifs	73	الفضاءات الرياضية
Associations sportives civiles	75	الجمعيات الرياضية المدنية
<b>Culture</b>		<b>الثقافة</b>
Espaces culturels	77	الفضاءات الثقافية
Musées et Sites Archéologiques (2018)	79	المتاحف والمعالم الأثرية (2018)
<b>Affaires religieuses</b>		<b>الشؤون الدينية</b>
Affaires religieuses_Ecoles coraniques	81	الشؤون الدينية - قطاع الكتاتيب
Affaires religieuses - Monuments	82	الشؤون الدينية - المعالم الدينية
<b>Les secteurs productifs</b>		<b>القطاعات المنتجة</b>
<b>Agriculture</b>		<b>الزراعة</b>
Evolution de l'exploitation des lacs collinaires	85	تطور استغلال البحيرات الجبلية
Evolution des Ressources Hydriques par Nappe Phréatique	87	تطور الموارد المائية حسب المائدة السطحية
Evolution des Ressources Hydriques par Nappe Profonde	88	تطور الموارد المائية حسب المائدة العميقة
Evolution de la superficie des Terres Agricoles selon la Vocation	89	تطور مساحة الأراضي الفلاحية حسب المؤهلات

Evolution des Périmètres publics Irrigués selon la Délégation	90	تطور المساحات السقوية العمومية حسب المعتمدة
Evolution des Périmètres Irrigués privés selon la Délégation	91	تطور المساحات السقوية الخاصة حسب المعتمدة
Evolution des indicateurs des périmètres irrigués	93	تطور مؤشرات المساحات السقوية
Evolution de la superficie agricole selon l'exploitation	94	تطور المساحات المزروعة حسب الاستغلال
Evolution de la superficie agricole selon l'exploitation (suite)	95	تطور المساحات المزروعة حسب الاستغلال (يتبع)
Evolution de la Production Végétale selon l'Espèce	96	تطور الإنتاج النباتي حسب الصنف
Evolution de la Production Végétale selon l'Espèce (suite)	97	تطور الإنتاج النباتي حسب الصنف (يتبع)
Evolution du Cheptel selon l'Espèce	98	تطور تربية الماشية حسب الصنف
Evolution du petit élevage	99	تطور تربية الماشية الصغرى
Evolution de la Production Animale selon l'Espèce	100	تطور الإنتاج الحيواني حسب الصنف
Evolution de la Production Animale selon l'Espèce (suite)	101	تطور الإنتاج الحيواني حسب الصنف (يتبع)
Evolution et répartition des investissements des catégories "A" et "B" et "C" agréées	102	تطور وتوزيع الإستثمارات المصادق عليها من صنفى (أ ب ج)
Répartition des projets agricoles des catégories "B" et "C" par délégation	103	توزيع المشاريع الفلاحية من صنفى "ب" و"ج" حسب المعتمدة
Répartition des projets agricoles des catégories "B" et "C" selon le secteur	104	توزيع المشاريع الفلاحية من صنفى "ب" و"ج" حسب القطاع
Evolution du nombre des huileries	105	تطور عدد معاصر زيت الزيتون
Evolution de la collecte de lait par délégation	106	تطور تجميع الحليب حسب المعتمدة

## Energie

## الطاقة

Consommation de l'énergie électrique selon l'usage (Basse tension)	108	استهلاك الطاقة الكهربائية حسب الإستعمال (ضغط منخفض)
Consommation de l'énergie électrique selon l'usage (Moyenne tension)	109	استهلاك الطاقة الكهربائية حسب الإستعمال (ضغط متوسط)
Consommation du gaz de ville et le nombre d'abonnés (Basse pression)	110	استهلاك الغاز وعدد المشتركين (ضغط منخفض)
Consommation de gaz de ville et le nombre d'abonnés (Moyenne pression)	111	استهلاك الغاز وعدد المشتركين (ضغط متوسط)
Consommation de l'eau potable selon l'usage	112	استهلاك الماء الصالح للشرب حسب الإستعمال

## Environnement et Qualité de la vie

## البيئة ونوعية الحياة

Indicateurs d'environnement et Qualité de la vie	114	مؤشرات حول البيئة وجودة الحياة
Evolution du nombre des abonnés au réseau d'assainissement et le nombre des stations d'épuration et de pompage	115	تطور عدد المشتركين بشبكة التطهير وعدد محطات التطهير والضخ

## Industrie et Zones Industrielles

## الصناعة والمناطق الصناعية

Répartition des entreprises industrielles	117	توزيع المؤسسات الصناعية
Répartition des entreprises industrielles (suite)	118	توزيع المؤسسات الصناعية (يتبع)

Répartition des employés industriels	120	توزيع اليد العاملة الصناعية
Répartition des employés industriels (suite)	121	توزيع اليد العاملة الصناعية (يتبع)
Répartition des entreprises industrielles totalement exportatrices	123	توزيع المؤسسات الصناعية المصدرة كليا
Répartition des entreprises industrielles totalement exportatrices (suite)	124	توزيع المؤسسات الصناعية المصدرة كليا (يتبع)
Répartition des employés industriels aux entreprises totalement exportatrices	125	توزيع اليد العاملة الصناعية بالمؤسسات المصدرة كليا
Répartition des employés industriels aux entreprises totalement exportatrices (suite)	126	توزيع اليد العاملة الصناعية بالمؤسسات المصدرة كليا (يتبع)
Zones Industrielles (Superficies + Lotissements)	127	معطيات حول المناطق الصناعية (المساحة والمقاسم)
Répartition des entreprises selon la nationalité et le régime d'exportation	129	المؤسسات بالمناطق الصناعية حسب الجنسية ونظام التصدير
<b>L'artisanat</b>		<b>الصناعات التقليدية</b>
L'artisanat	131	توزيع الحرفيين المتحصلين على وصول تسجيل حرفية بولاية أريانة حسب المعتمدية والاختصاص
<b>Transport et réseau routier</b>		<b>النقل والطرق</b>
Evolution du réseau routier	133	تطور شبكة الطرقات
Evolution du réseau routier classé	134	تطور شبكة الطرقات المرقمة
Evolution dunombre des autorisations accordées au transport terrestre	135	تطور عدد الرخص المسندة للنقل البري
Evolution Transport ferroviaire selon la station	136	تطور النقل الحديدي حسب المحطة
<b>Poste et Télécommunication</b>		<b>البريد والاتصالات</b>
La poste (Infrastructure de base)	138	البريد (البنى التحتية)
La poste (Infrastructure de base) (suite)	140	البريد (البنية التحتية) يتبع
Service de la poste (Opérations financières)	141	خدمات البريد (العمليات المالية)
Télécommunication (Réseau et abonnés)	142	الاتصالات (الشبكة والمستخدمين)
<b>Institutions financières</b>		<b>القطاع المصرفي</b>
Evolution des points de vente selon l'activité commerciale	145	تطور عدد نقاط البيع حسب النشاط التجاري
Agences bancaires par délégation	146	وكالات الجهاز المصرفي حسب المعتمدية
<b>Appui Au Développement</b>		<b>مساندة التنمية</b>
Projets financés par la BFPME par délégation	149	المشاريع الممولة عن طريق بنك تمويل المؤسسات الصغرى والمتوسطة حسب المعتمديات
Evolution de l'activité de la banque tunisienne de solidarité	150	تطور تدخلات البنك التونسي للتضامن
Projets de developpement intégré à Manouba 2018	151	مشاريع التنمية المندمجة بولاية منوبة 2018
Projet de Développement Intégré : Délégation Tébourba	152	مشروع التنمية المندمجة : بمعتمدية طبرية
Projet de Développement Intégré : Délégation El Battam	153	مشروع التنمية المندمجة : بمعتمدية البطان
Programme régional de développement 2020	154	البرنامج الجهوي للتنمية لسنة 2020
<b>Gouvernance</b>		<b>الحوكمة</b>
Répartition des associations selon la délégation (jusqua décembre 2018)	156	توزيع الجمعيات حسب المعتمدية إلى غاية ديسمبر 2018
Indicateurs de Gouvernance des Municipalités	157	مؤشرات تتعلق بالحوكمة حسب البلديات

## PRESENTATION DU GOUVERNORAT

## تقديم الولاية

Le Gouvernorat de Manouba est situé dans la partie ouest du Grand Tunis dont il occupe 42.5 % de la superficie de la région et se présente comme principale région-relais entre la Capitale et le Nord-Ouest du pays grâce, notamment à l'autoroute Tunis- Oued Ezzerga.

Sa population évaluée à 414 mille habitants représentant 14.6 % seulement de celle du Grand Tunis. Cependant, le Gouvernorat observe un important afflux démographique et une forte expansion urbaine en raison de la raréfaction observée des réserves foncières de la Capitale et ses banlieues Nord et Sud.

Le dynamisme économique s'y distingue par l'enracinement des activités agricoles et le savoir faire des agriculteurs de la région conjugués à un potentiel en irrigué d'environ 26 mille hectares situés sur les terres fertiles de la basse vallée de la Medjerda. Ces atouts ont favorisé la diversification de la production et l'intégration de l'agriculture biologique dans le système productif agricole régional.

L'activité industrielle y est de même, de plus dynamiques grâce à ses nombreuses entreprises, notamment étrangères et l'important projet du parc d'activités économiques d'El Fejja pour les industries des produits finis en textile prévu en renfort aux 8 zones industrielles existantes.

L'artisanat est une activité distinctive du Gouvernorat et qui doit son essor principalement au village artisanal de DenDen et son épanouissement à ses 80 unités artisanales et une centaine d'artisans opérant dans diverses activités telles que les tapis, l'habit traditionnel et le textile manuel. De plus, l'institut des sciences du design, est susceptible de constituer une externalité positive pour le secteur.

En plus de son potentiel productif, La Manouba dispose d'un important potentiel pour le développement et la promotion du capital humain grâce à ses différents établissements universitaires, son nouveau centre des technologies de l'information et de la communication .

En outre, Le Gouvernorat de Manouba bénéficie d'importantes institutions sanitaires et sociales à vocation nationale en référence à l'environnement naturel écologique sain qui le caractérise.

تمثل ولاية منوبة الجزء الغربي لتونس الكبرى و تمسح بـ 42.5% من مساحة الإقليم وهي تعتبر بذلك حلقة ربط رئيسية بين العاصمة والشمال الغربي خاصة عبر الطريق السيارة تونس-وادي الزرقاء.

يقطنها 414 ألف نسمة يمثلون 14.6 % من سكان تونس الكبرى غير أنها تشهد حركة نشيطة للتوسع العمراني باعتبار تقلص العقارات السكنية بالعاصمة وبالأحواز الشمالية و الجنوبية لتونس الكبرى

تتميز الحركية الاقتصادية بها بعراقة الأنشطة الفلاحية ومهنية فلاحية للمنطقة بالتوازي مع قطاع سقوي يغطي حوالي 26 ألف هكتار من الأراضي الخصبة للحوض السفلي لوادي مجردة. وقد أسهمت هذه العوامل في ادماج الفلاحة البيولوجية في المنظومة الفلاحية بالجهة.

كما تضم الجهة عديد المؤسسات الصناعية و خاصة منها الأجنبية وذات الرواج العالمي تتمركز بـ 8 مناطق صناعية و ينتظر أن يشهد القطاع الصناعي نمو معتبر بفضل مشروع منطقة الأنشطة الاقتصادية بالفجة في إطار القطب التكنولوجي المنستير- الفجة للصناعات التكميلية للأقمشة.

وتبرز الصناعات التقليدية كقطاع مميز لولاية منوبة بفضل وجود القرية الحرفية بالدندان وحوالي 80 وحدة حرفية متعددة الاختصاصات كصناعة الزربية واللباس التقليدي والنسيج اليدوي والرسم على التحف...

كما سيكون لمعهد علوم التصميم والابتكار المحاذي لقرية الدندان انعكاس إيجابي على تطوير المنتج التقليدي بالجهة. وعلاوة على طاقاتها الإنتاجية، تحتوي الجهة على إمكانات هامة لتنمية رأس المال البشري والعناية به في مختلف المجالات الحياتية على غرار القطب الجامعي بمنوبة والمركز الحديث لتكنولوجيات المعلومات والاتصال إضافة إلى اختيار ولاية منوبة لتركيز عديد المؤسسات الصحية والاجتماعية باعتبار المناخ البيئي السليم الذي تتميز به.

خارطة التقسيم الإداري لولاية منوبة  
Carte de découpage administratif  
Gouvernorat de Manouba





أهم المؤشرات الاقتصادية والاجتماعية

Principaux indicateurs socio-économiques

Indicateurs	Unité	كامل البلاد	إقليم الشمال الشرقي	ولاية منوبة	الوحدة	المؤشرات
		Tunisie Entière	Nord Est	Gvt Manouba		
Nombre de délégations		274	84	8		عدد المعتمديات
Nombre de communes		350	91	10		عدد البلديات
Estimation de la population au 01/01/2022	mille	11803.6	4544.3	424.1	ألف	تقديرات عدد السكان 2022/01/01
Densité de la population	hab./km <sup>2</sup>	76.3	388.5	379.0	س/كلم <sup>2</sup>	الكثافة السكانية
Taux de Natalité 2020	%	14.8	14.1	14.3	%	نسبة الولادات المصرح بها سنة 2020
Taux de Mortalité 2020	%	6.8	6.7	6.6	%	نسبة الوفيات العامة سنة 2020
Taux d'accroissement naturel 2020	%	0.8	0.7	0.8	%	معدل الزيادة الطبيعية سنة 2020
Taux d'analphabétisme 10 ans et plus (RGPH 2014)	%	19.3	14.3	15.6	%	نسبة الأمية (تعداد 2014)
Population occupée selon la branche d'activité ( RGPH 2014)						نسبة المشتغلين حسب القطاع ( تعداد 2014)
Agriculture	%	10.5	7.1	15.9	%	الزراعة
Industrie Manufacturière	%	18.3	21.0	26.3	%	الصناعة المعملية
Industrie non Manufacturière	%	16.2	12.4	12.8	%	الصناعة غير المعملية
Services	%	54.9	59.3	44.9	%	الخدمات
Taux d'activité ( 2021)	%	47.0	49.1	49.9	%	نسبة النشاط (2021)
Taux de chômage ( 2021)	%	18.0	14.4	15.7	%	نسبة البطالة ( 2021)
Taux d'Electrification 2021*	%	99.9	99.9	99.9	%	نسبة التزويد العام سنة 2021 *
Taux de desserte en Eau Potable2021 *	%	98.4	99.3	100	%	نسبة التزويد بالماء الصالح للشرب سنة 2021 *
Taux de Branchement au réseau ONAS( Ens milieux) 2021*	%	63.2	82.9	79.9	%	نسبة الربط بشبكات التطهير سنة 2021*(مجموع)
Nombre de lits pour 1000 habitants2021*		1.9	2.0	2.3		عدد الأسرة لكل 1000 ساكن سنة 2021*
Nombre des lits dans les cliniques privées2020*		6954	3841	-		عدد الأسرة في المصحات الخاصة 2020*
Nombre d'habitants par bureau postal 2021 *	mille	11.1	15.6	16.3	ألف	عدد السكان لكل مكتب بريد سنة 2021 *
Nombre d'entreprises 10emplois et plus 2021		4918	2106	134		عدد المؤسسات الصناعية 2021
Nombre d'entreprises totalement exportatrices 2021		2156	1026	69		عدد المؤسسات الصناعية المصدرة كليا 2021

\* Prévisionnel

Source: Institut National de la Statistique

\* تقديرات  
المصدر: المعهد الوطني للإحصاء

**السكان وظروف عيش الأسر**  
**Population**  
**et Conditions de Vie des Ménages**

تطور عدد السكان حسب المعتمدية  
EVOLUTION DE LA POPULATION PAR DELEGATION

المعتمدية	2020	2021	Délégation
منوبة	65914	66116	Manouba
دوار هيشر	92446	92731	Daouar Hicher
وادي الليل	78527	78767	Oued Elil
المرناقية	49356	49506	Mornaguia
برج العامري	18906	18964	Borj Amri
الجديدة	50072	50225	Jedeida
طبرية	46872	47018	Tebourba
البطن	20748	20812	El Battane
الولاية	422841	424139	Total

المصدر : المعهد الوطني للإحصاء- التقديرات السكانية حسب المعتمديات والبلديات في غرة جانفي (-2021-2022)

Source: I N S-Estimation de la Population par délégation et commune au 1er janvier (2021-2022)

تطور عدد السكان حسب البلديات

EVOLUTION DE LA POPULATION PAR COMMUNE

Commune	2021	2020	البلدية
Manouba	35992	35882	منوبة
Denden	30124	30032	الذندان
Douar Hicher	92731	92446	دوار هيشر
Oued Ellil	78767	78527	وادي الليل
Mornaguia	33616	33514	المرناقية
Bourj El Amri	18964	18906	برج العامري
Jdaida	50225	50072	الجديدة
Tebourba	47018	46872	طبرية
El Battane	20812	20748	البطان
El Bassatine	15890	15841	البساتين
<b>Total</b>	<b>424139</b>	<b>422840</b>	<b>مجموع البلديات</b>

المصدر : المعهد الوطني للإحصاء- التقديرات السكانية حسب المعتمديات والبلديات في غرة جانفي (-2021-2022)

Source: I N S-Estimation de la Population par délégation et commune au 1er janvier (2021-2022)

تطور أهم مؤشرات ظروف عيش الأسر

EVOLUTION DES PRINCIPAUX INDICATEURS DES CONDITIONS DE VIE DES MENAGES

Indicateurs	2021	2020	مؤشرات
<b>Taux de desserte en eau potable (%)</b>			نسبة التزويد بالماء الصالح للشرب (%)
Ensemble milieux	100.0	100.0	المجموع
<b>Taux de branchement en eau potable(%)</b>			نسبة ربط الأسر بشبكة الماء الصالح للشرب (%)
Ensemble milieux	98.9	98.9	المجموع
<b>Taux de branchement au réseau d'assainissement(%)</b>			نسبة ربط الأسر بشبكة التطهير (%)
Ensemble milieux	79.7	79.7	المجموع
<b>Taux d'électrification (%)</b>			نسبة التنوير (%)
Ensemble milieux	99.9	99.9	المجموع

2020 probable et 2021 prévision  
Source: Institut National de la Statistique

2020 محتملة و 2021 تقديرية  
المصدر : المعهد الوطني للإحصاء

النهوض الاجتماعي 2021  
Promotion sociale 2021

Délégation	المعوقون	جمعيات رعاية المعوقين	عدد الوحدات المحلية للنهوض الاجتماعي	العائلات المنتفعة بالتعريف المنخفضة للعلاج	الاعتمادات المخصصة للمنح القارة (أ.د)	العائلات المعوزة المنتفعة		المعتمدية
	Population infirme	Associations pour handicapés	Unités locales pour la promotion sociale	Familles bénéficiant du soin au tarif réduit	Budget réservé à l'aide financière en m.D	بالممنح القارة (بما في ذلك المعوقين و المسنين)	بمجاناة العلاج	
						Familles nécessiteuses bénéficiant		
						de la gratuité des soins	d'une aide financière (y compris vieillards et	
Manouba	2426			70	8000	100	40	منوبة
Oued Ellil	2250			120	12000	226	60	وادي الليل
Djedaïda	1453			100	13600	160	68	الجديدة
Mornaguia	1129			70	9200	105	46	المرتاقية
Teborba	1766	7	8	170	23400	310	117	طبرية
Douar Hicher	3326			220	30400	359	152	دوار هيشر
Borj El Amri	623			40	5600	101	28	برج العامري
El Battane	648			40	4200	60	21	البطان
<b>Total</b>	<b>13621</b>	<b>7</b>	<b>8</b>	<b>830</b>	<b>106400</b>	<b>1421</b>	<b>532</b>	كامل الولاية

Source: Direction régionale de la promotion sociale

الإدارة الجهوية للشؤون الاجتماعية

**المسافات الفاصلة بين المعتمديات (كلم)**  
**Distances inter-délégations (KM)**

Délégation	البطان	طبرية	الجديدة	برج العامري	المرناقية	وادي الليل	دوار هيشر	منوبة	المعتمدية
Manouba	27	24	15	23	10	7	2	0	منوبة
Daouar Hicher	27	24	15	25	12	7	0	2	دوار هيشر
Oued Elil	21	18	9	28	15	0	7	7	وادي الليل
Mornaguia	21	24	15	13	0	15	12	10	المرناقية
Borj Amri	11	14	23	0	13	28	25	23	برج العامري
Jedeida	12	9	0	23	15	9	15	15	الجديدة
Tebourba	3	0	9	14	24	18	24	24	طبرية
El Battane	0	3	12	11	21	21	27	27	البطان
	El Battane	Tebourba	Jedeida	Borj Amri	Mornaguia	Oued Elil	Daouar Hicher	Manouba	

Source: Direction régionale de l'Équipement et l'Habitat

المصدر: الإدارة الجهوية للتجهيز و الإسكان - مصلحة الطرقات

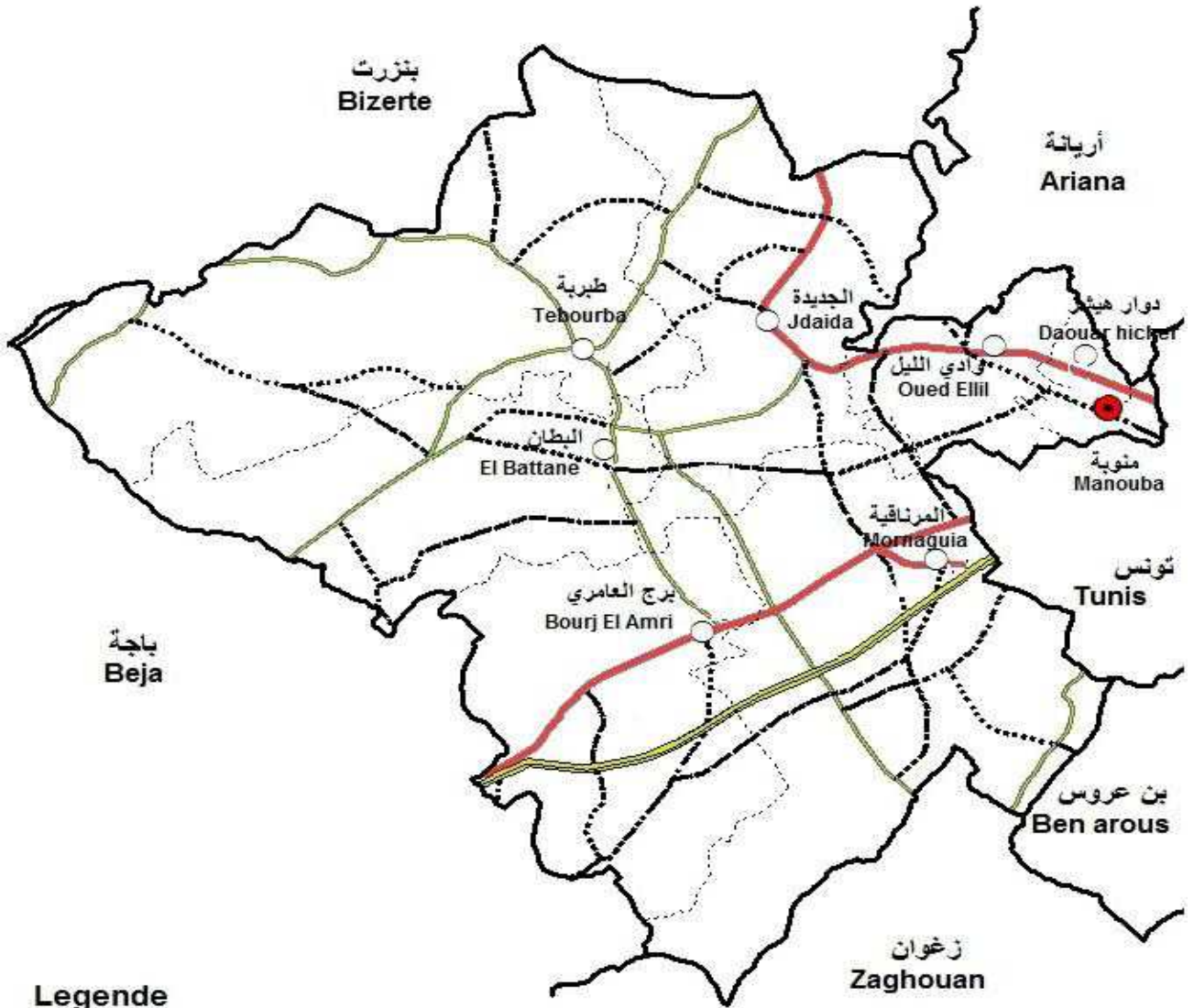

**Legende**

- Chef lieu Gouvernorat
- Chef lieu Délégation
- Autoroute
- Route nationale
- Route régionale
- Route locale
- Limite Gouvernorat
- Limite Délégation

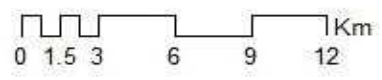



## الهجرة الداخلية

توزيع المهاجرين حسب معتمدية الإقامة سنة 2014 وأسباب المغادرة والجنس بين 2009 و2014 (%)  
Répartition des migrants selon la délégation de résidence en 2014 , raisons de sortie et genre entre 2009 et 2014(%)

Délégation	Total genre									الحراك العام Mobilité générale	المعتمدية
	أسباب المغادرة Raisons de sortie						الهجرة على مستوى المعتمديات migration au niveau délégation				
	أسباب أخرى Autres	الدراسة études	مصاحبة الأسرة Accompagnement de la famille	الزواج mariage	اقتناء مسكن و تحسين ظروف العيش acquisition logement et amélioration des conditions de vie	العمل emploi	صافي الهجرة Solde migratoire	المغادرون Sortants	الوافدون Entrants		
Manouba	2.86	2.30	34.04	25.98	27.13	7.69	-2463	10081	7618	13140	منوبة
Daouar Hicher	2.78	0.46	37.06	22.84	31.70	5.15	3855	1940	5795	13291	دوار هيشر
Oued Elil	3.52	1.07	33.07	32.35	23.84	6.15	3559	2244	5803	12364	وادي الليل
Mornaguia	5.17	3.14	28.65	34.52	19.01	9.50	2437	1431	3868	7912	المرتاقية
Borj Amri	2.55	2.66	28.94	42.13	11.57	12.15	46	864	910	1858	برج العامري
Jedeida	2.73	1.80	28.34	42.78	13.97	10.38	1230	1281	2511	5862	الجديدة
Tebourba	2.87	1.51	26.58	46.44	13.41	9.18	-320	1983	1663	5491	طبرية
El Battane	4.07	1.81	25.11	48.64	13.35	7.01	233	442	675	1496	البطان
<b>Total</b>	<b>3.09</b>	<b>1.94</b>	<b>32.34</b>	<b>31.23</b>	<b>23.49</b>	<b>7.89</b>	<b>8577</b>	<b>20266</b>	<b>28843</b>	<b>61414</b>	<b>المجموع</b>
<b>Total Tunisie</b>	<b>3.23</b>	<b>5.90</b>	<b>29.09</b>	<b>25.52</b>	<b>19.09</b>	<b>17.17</b>	<b>0</b>	<b>688277</b>	<b>688277</b>	<b>1666036</b>	<b>مجموع البلاد</b>

توزيع المهاجرين حسب معتمدية الإقامة سنة 2014 وأسباب المغادرة والجنس بين 2009 و2014 (%)  
Répartition des migrants selon la délégation de résidence en 2014 , raisons de sortie et genre entre 2009 et 2014(%)

Total Masculin

مجموع الذكور

Délégation	أسباب المغادرة Raisons de sortie						الهجرة على مستوى المعتمديات migration au niveau délégation			الحراك العام Mobilité générale	المعتمدية
	أسباب أخرى Autres	الدراسة études	مصاحبة الأسرة Accompagne- ment de la famille	الزواج mariage	اقتناء مسكن و تحسين ظروف العيش acquisition logement et amélioration des conditions de vie	العمل emploi	صافي الهجرة Solde migratoire	المغادرون Sortants	الوافدون Entrants		
Manouba	3.00	2.08	26.00	21.91	36.15	10.87	-1108	4866	3758	6639	منوبة
Daouar Hicher	3.18	0.77	30.19	17.01	41.93	6.92	1744	911	2655	6448	دوار هيشر
Oued Elil	4.08	1.69	26.34	25.55	32.70	9.64	1663	1006	2669	6055	وادي الليل
Mornaguia	5.95	4.27	22.71	27.59	25.15	14.33	1127	656	1783	3904	المرناقية
Borj Amri	3.39	2.08	22.14	31.25	18.49	22.66	38	384	422	885	برج العامري
Jedeida	2.39	1.84	25.60	31.31	20.44	18.42	557	543	1100	2812	الجديدة
Tebourba	2.87	1.56	21.56	37.25	20.60	16.17	-106	835	729	2675	طبرية
El Battane	2.86	1.14	24.00	34.86	24.57	12.57	110	175	285	705	البطان
<b>Total</b>	<b>3.31</b>	<b>1.98</b>	<b>25.60</b>	<b>24.75</b>	<b>32.34</b>	<b>12.02</b>	<b>4025</b>	<b>9376</b>	<b>13401</b>	<b>30123</b>	<b>المجموع</b>
<b>Total Tunisie</b>	<b>3.42</b>	<b>6.63</b>	<b>22.24</b>	<b>19.90</b>	<b>23.78</b>	<b>24.03</b>	<b>0</b>	<b>332166</b>	<b>332166</b>	<b>836360</b>	<b>مجموع البلاد</b>

توزيع المهاجرين حسب معتمدية الإقامة سنة 2014 وأسباب المغادرة والجنس بين 2009 و2014 (%)  
Répartition des migrants selon la délégation de résidence en 2014 , raisons de sortie et genre entre 2009 et 2014(%)

Total Féminin

مجموع الإناث

Délégation	أسباب المغادرة Raisons de sortie						الهجرة على مستوى المعتمديات migration au niveau délégation			الحراك العام Mobilité générale	المعتمدية
	أسباب أخرى Autres	الدراسة études	مصاحبة الأسرة Accompagne ment de la famille	الزواج mariage	اقتناء مسكن و تحسين ظروف العيش acquisition logement et amélioration des conditions de vie	العمل emploi	صافي الهجرة Solde migratoire	المغادرون Sortants	الوافدون Entrants		
Manouba	2.72	2.51	41.55	29.78	18.72	4.72	-1355	5215	3860	6501	منوبة
Daouar Hicher	2.43	0.19	43.15	27.99	22.64	3.60	2111	1029	3140	6843	دوار هيشر
Oued Elil	3.07	0.57	38.53	37.88	16.64	3.31	1896	1238	3134	6309	وادي الليل
Mornaguia	4.52	2.19	33.68	40.39	13.81	5.42	1310	775	2085	4008	المرتاقية
Borj Amri	1.88	3.13	34.38	50.83	6.04	3.75	8	480	488	973	برج العامري
Jedeida	2.98	1.76	30.35	51.22	9.21	4.47	673	738	1411	3050	الجديدة
Tebourba	2.87	1.48	30.23	53.14	8.19	4.09	-214	1148	934	2816	طبرية
El Battane	4.87	2.25	25.84	57.68	5.99	3.37	123	267	390	791	البطان
<b>Total</b>	<b>2.91</b>	<b>1.91</b>	<b>38.15</b>	<b>36.81</b>	<b>15.88</b>	<b>4.34</b>	<b>4552</b>	<b>10890</b>	<b>15442</b>	<b>31291</b>	<b>المجموع</b>
<b>Total Tunisie</b>	<b>3.05</b>	<b>5.22</b>	<b>35.47</b>	<b>30.76</b>	<b>14.72</b>	<b>10.77</b>	<b>0</b>	<b>356111</b>	<b>356111</b>	<b>829676</b>	<b>مجموع البلاد</b>

**الهجرة الداخلية (الحراك العام والوافدون و المغادرين وصافي الهجرة)**  
**(Mobilité générale, immigrants, émigrants et solde migratoire)**

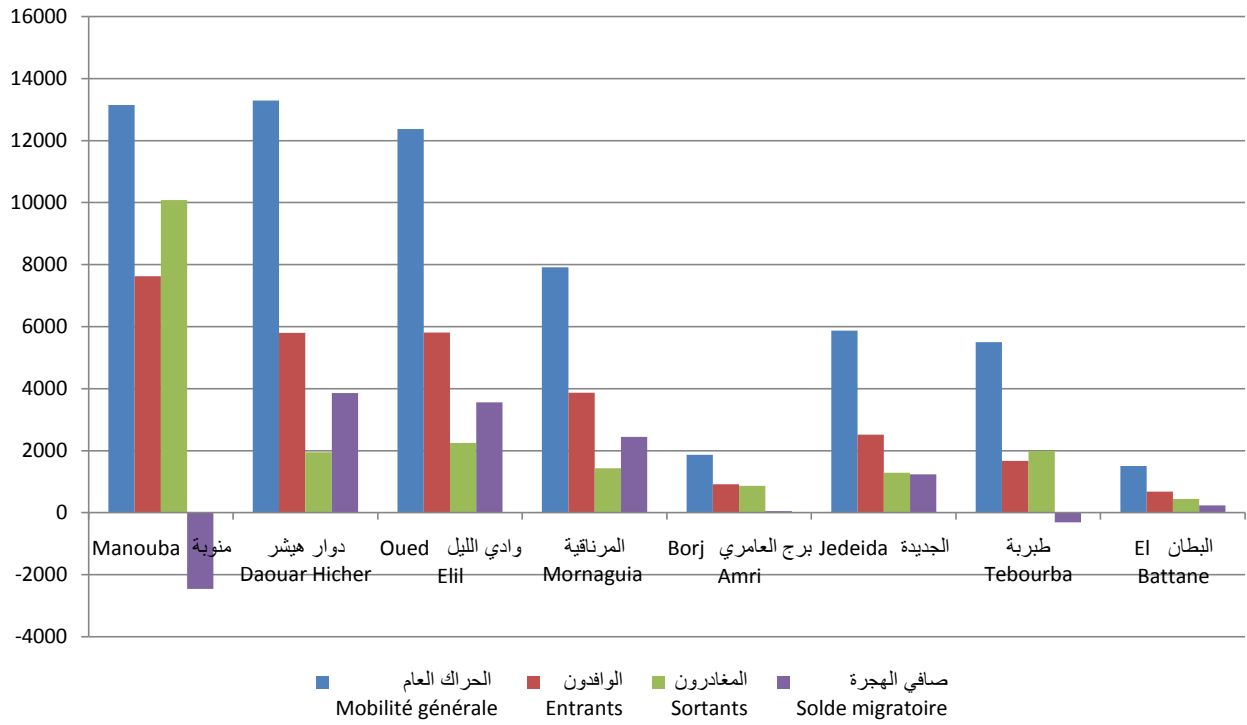

**الهجرة الداخلية (أسباب المغادرة) % (reasons d'émigration)**

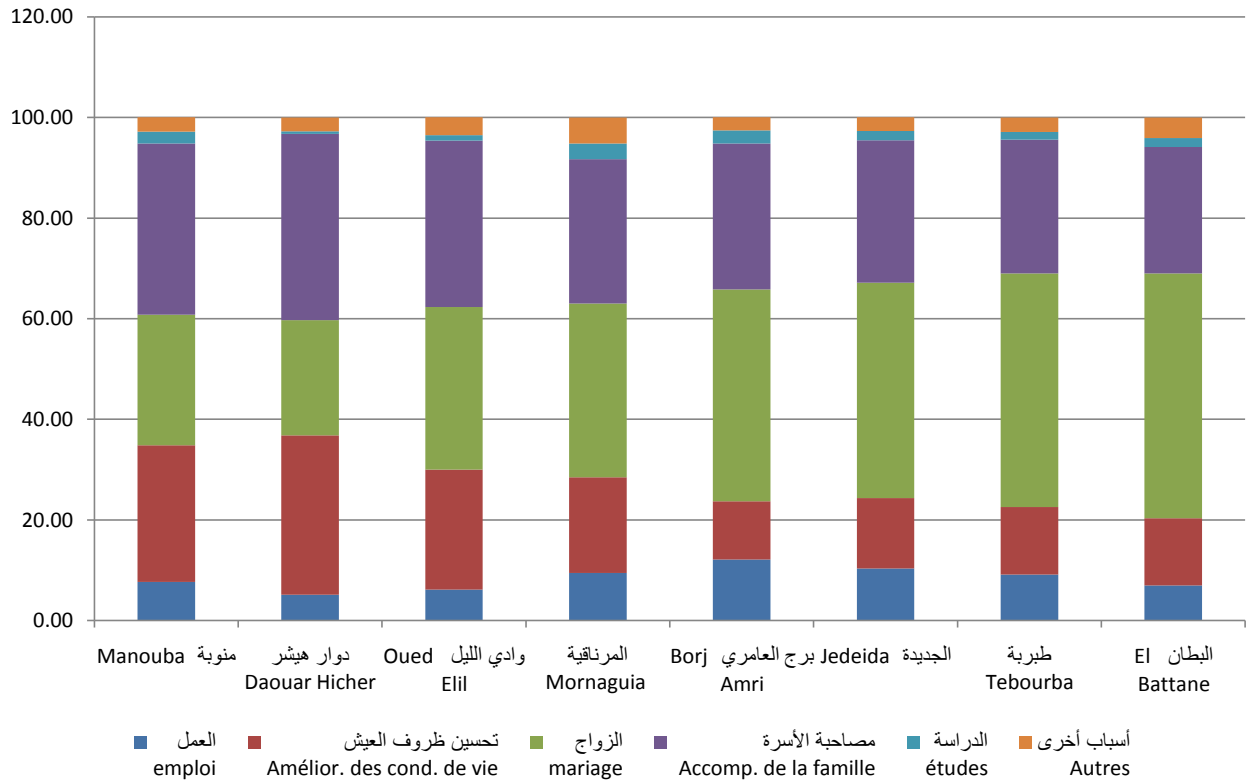

## الهجرة الخارجية

(%) الهجرة الخارجية: توزيع الوافدين و المغادرين خلال الفترة 2009 - 2014 حسب معتمدية الإقامة وأسباب المغادرة والجنس

Répartition des immigrants et des émigrants selon la délégation de résidence, les raisons de d'émigration et le genre entre 2009 et 2014 (%)

Délégation	أسباب المغادرة للخارج (%) Raisons d'émigration (%)						الهجرة الخارجية migration internationale			المعمدية
	أسباب أخرى Autres	الدراسة études	مصاحبة الأسرة Accompagnement de la famille	الزواج mariage	اقتناء مسكن و تحسين ظروف العيش acquisition logement et amélioration des conditions de vie	العمل emploi	صافي الهجرة Solde migratoire	المغادرون الى الخارج émigrants	الوافدون من الخارج immigrants	
Manouba	0.00	26.43	1.20	17.12	0.60	54.65	-66	332	266	منوبة
Daouar Hicher	3.20	8.19	0.36	9.25	0.00	79.00	-148	281	133	دوار هيشر
Oued Elil	0.85	15.54	0.28	9.04	0.00	74.29	-183	354	171	وادي الليل
Mornaguia	0.47	14.69	1.42	9.95	1.42	72.04	-57	211	154	المرناقية
Borj Amri	3.33	26.67	3.33	6.67	3.33	56.67	-15	30	15	برج العامري
Jedeida	1.87	11.21	0.00	7.48	0.00	79.44	-21	107	86	الجديدة
Tebourba	0.00	7.94	1.40	10.75	0.00	79.91	-111	213	102	طبرية
El Battane	2.56	14.10	0.00	2.56	0.00	80.77	-17	78	61	البطان
Total	1.12	15.24	0.81	10.63	0.37	71.83	-618	1606	988	المجموع
Total Tunisie	1.18	14.20	1.06	9.66	0.52	73.38	-22281	65924	43643	مجموع البلاد

الهجرة الخارجية: توزيع الوافدين و المغادرين خلال الفترة 2009 - 2014 حسب معتمدية الإقامة وأسباب المغادرة والجنس  
Répartition des immigrants et des émigrants selon la délégation de résidence, les raisons de d'émigration et le genre entre 2009 et 2014 (%)

Total Masculin

مجموع الذكور

Délégation	أسباب المغادرة للخارج (%) Raisons d'émigration (%)						الهجرة الخارجية migration internationale			المعتمدية
	أسباب أخرى Autres	الدراسة études	مصاحبة الأسرة Accompagnement de la famille	الزواج mariage	اقتناء مسكن و تحسين ظروف العيش acquisition logement et amélioration des conditions de vie	العمل emploi	صافي الهجرة Solde migratoire	المغادرون الى الخارج émigrants	الوافدون من الخارج immigrants	
Manouba	0.00	24.47	0.42	8.44	0.84	65.82	-86	236	150	منوبة
Daouar Hicher	1.35	7.21	0.00	3.60	0.00	87.84	-147	222	75	دوار هيشر
Oued Elil	1.05	12.20	0.35	4.53	0.00	81.88	-186	287	101	وادي الليل
Mornaguia	0.00	14.91	0.00	0.62	1.86	82.61	-75	161	86	المرناقية
Borj Amri	0.00	26.09	0.00	0.00	0.00	73.91	-14	23	9	برج العامري
Jedeida	2.25	11.24	0.00	4.49	0.00	82.02	-41	89	48	الجديدة
Tebourba	0.00	6.67	1.11	3.33	0.00	88.89	-122	179	57	طبرية
El Battane	2.94	7.35	0.00	1.47	0.00	88.24	-45	68	23	البيطان
<b>Total</b>	<b>0.79</b>	<b>13.10</b>	<b>0.32</b>	<b>4.18</b>	<b>0.39</b>	<b>81.22</b>	<b>-716</b>	<b>1265</b>	<b>549</b>	المجموع
<b>Total Tunisie</b>	<b>1.01</b>	<b>12.11</b>	<b>0.45</b>	<b>4.32</b>	<b>0.54</b>	<b>81.57</b>	<b>-30237</b>	<b>54952</b>	<b>24715</b>	مجموع البلاد



الهجرة الخارجية: توزيع الوافدين و المغادرين خلال الفترة 2009 - 2014 حسب معتمدية الإقامة وأسباب المغادرة والجنس (%)  
 Répartition des immigrants et des émigrants selon la délégation de résidence, les raisons de d'émigration et le genre entre 2009 et 2014 (%)

Délégation	أسباب المغادرة للخارج (%) Raisons d'émigration (%)						الهجرة الخارجية migration internationale			المعمدية
	أسباب أخرى Autres	الدراسة études	مصاحبة الأسرة Accompagnement de la famille	الزواج mariage	اقتناء مسكن و تحسين ظروف العيش acquisition logement et amélioration des conditions de vie	العمل emploi	صافي الهجرة Solde migratoire	المغادرون الى الخارج émigrants	الوافدون من الخارج immigrants	
Manouba	0.00	31.25	3.13	38.54	0.00	27.08	20	96	116	منوبة
Daouar Hicher	10.17	11.86	1.69	30.51	0.00	45.76	-1	59	58	دوار هيشر
Oued Elil	0.00	29.85	0.00	28.36	0.00	41.79	3	67	70	وادي الليل
Mornaguia	2.00	14.00	6.00	40.00	0.00	38.00	18	50	68	المرتاقية
Borj Amri	14.29	28.57	14.29	28.57	14.29	0.00	-1	7	6	برج العامري
Jedeida	0.00	11.11	0.00	22.22	0.00	66.67	20	18	38	الجديدة
Tebourba	0.00	14.71	2.94	50.00	0.00	32.35	11	34	45	طبرية
El Battane	0.00	60.00	0.00	10.00	0.00	30.00	28	10	38	البطان
Total	2.35	23.17	2.64	34.60	0.29	36.95	98	341	439	المجموع
Total Tunisie	2.03	24.67	4.12	36.45	0.42	32.31	7956	10972	18928	مجموع البلاد

**الهجرة الخارجية (الوافدون و المغادرون وصافي الهجرة)**  
**(immigrants, émigrants solde migratoire)**

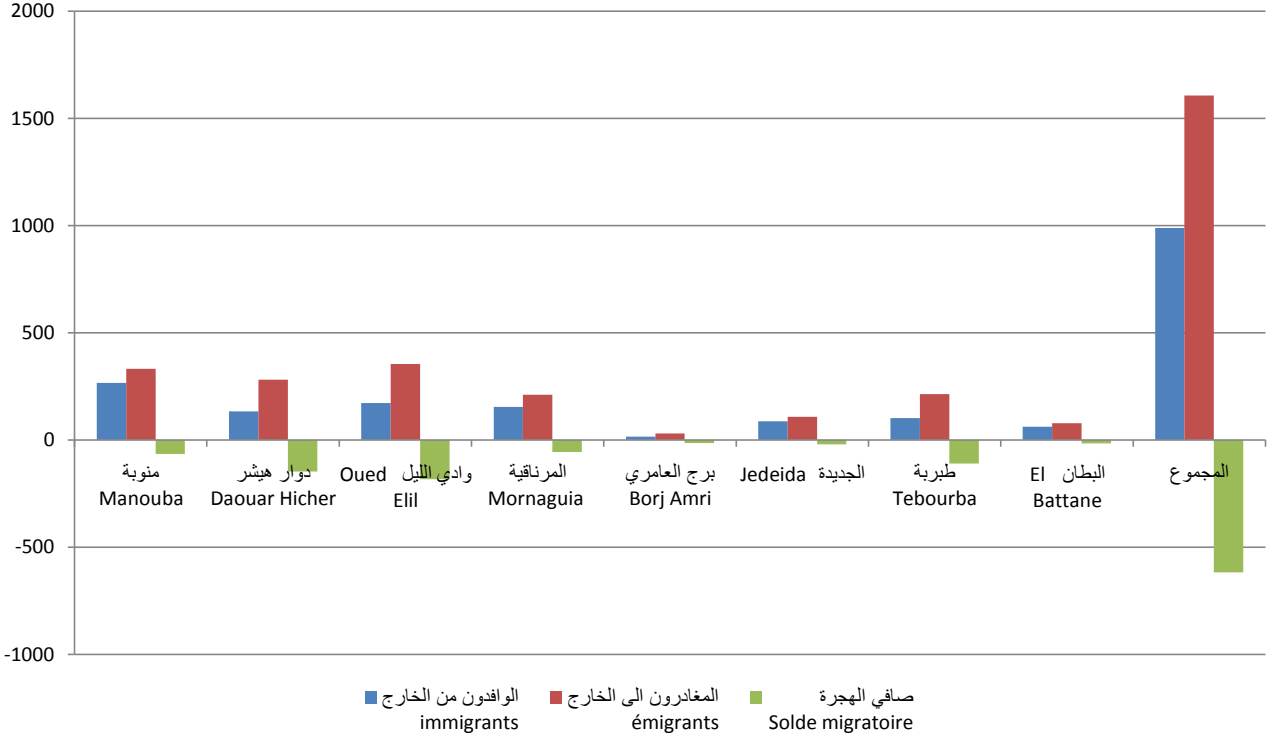

**الهجرة الخارجية (أسباب المغادرة) % (reasons d'émigration)**

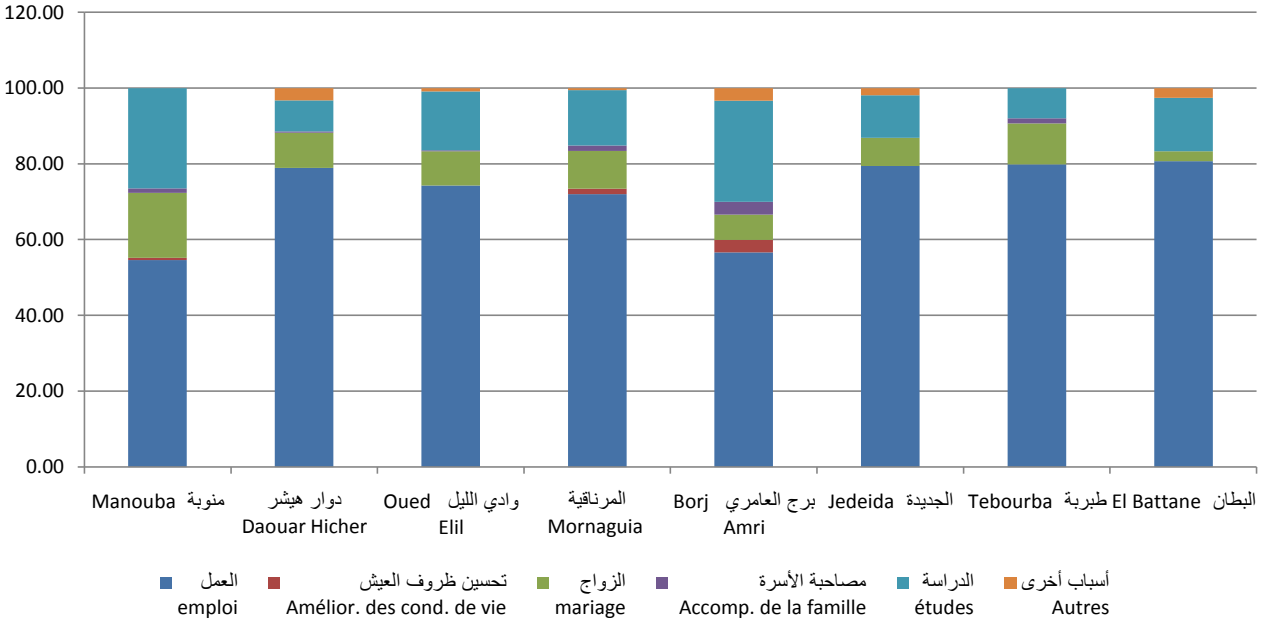

القطاعات الاجتماعية  
**Secteurs Sociaux**

التعليم

**Enseignement**

تطور عدد المدارس والقاعات بالمرحلة الأولى من التعليم الأساسي

Evolution du nombre d'écoles et des locaux classes du 1er cycle de l'enseignement de base

DELEGATION	locaux classes	قاعات	écoles	مدارس	المعتمدية
	2021	2020	2021	2020	
Manouba	119	126	13	13	منوبة
Douar Hicher	130	129	10	10	دوار هيشر
Oued Ellil	139	140	15	15	وادي الليل
Mornaguia	88	87	12	12	المرناقية
Borj El Amri	56	56	9	9	برج العامري
Djedaida	103	102	14	14	الجديدة
Teborba	107	113	15	15	طبرية
El Battan	53	53	8	8	البطان
<b>GOUVERNORAT</b>	<b>795</b>	<b>806</b>	<b>96</b>	<b>96</b>	<b>الولاية</b>

المصدر: المندوبية الجهوية للتربية بـمنوبة

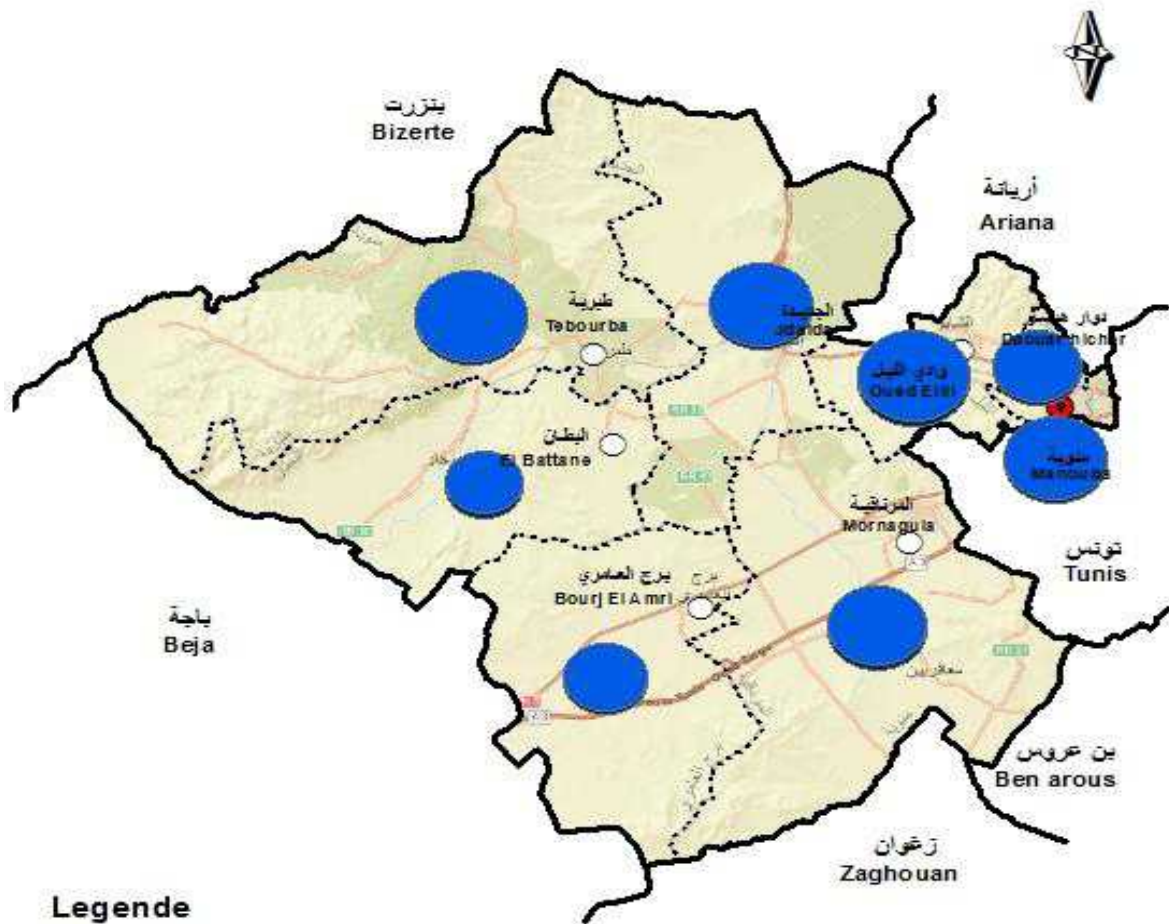

**Legende**

- Chef lieu Gouvernorat
- Chef lieu Délégation
- Limite Gouvernorat
- Limite Délégation

**Ecoles Primaires**



تطور عدد المدارس الإعدادية والمعاهد الثانوية وقاعات التدريس بالمرحلة الثانية من التعليم الأساسي والتعليم الثانوي

### Evolution du nombre des collèges et des lycées et des locaux classes du 2ème cycle de l'enseignement de base et de l'enseignement secondaire

DELEGATION	قاعات التدريس المختصة		قاعات التدريس		المدارس الإعدادية والمعاهد الثانوية		المعتمدية
	les d'études spécialisés		Salles d'études générales		Collèges et lycées		
	2021	2020	2021	2020	2021	2020	
Manouba	90	89	204	196	11	10	منوبة
Douar Hicher	67	73	164	164	8	8	دوار هيشر
Oued Ellil	62	64	141	140	7	7	وادي الليل
Mornaguia	38	31	100	91	4	4	المرناقية
Borj El Amri	17	17	39	39	2	2	برج العامري
Djedaida	35	35	82	82	4	4	الجديدة
Teborba	57	59	155	159	7	7	طبربة
El Battan	17	17	50	49	2	2	البطان
<b>GOUVERNORAT</b>	<b>383</b>	<b>385</b>	<b>935</b>	<b>920</b>	<b>45</b>	<b>44</b>	<b>الولاية</b>

Source: Commissariat Régional de l'Education de Manouba

المصدر: المندوبية الجهوية للتربية بـمنوبة

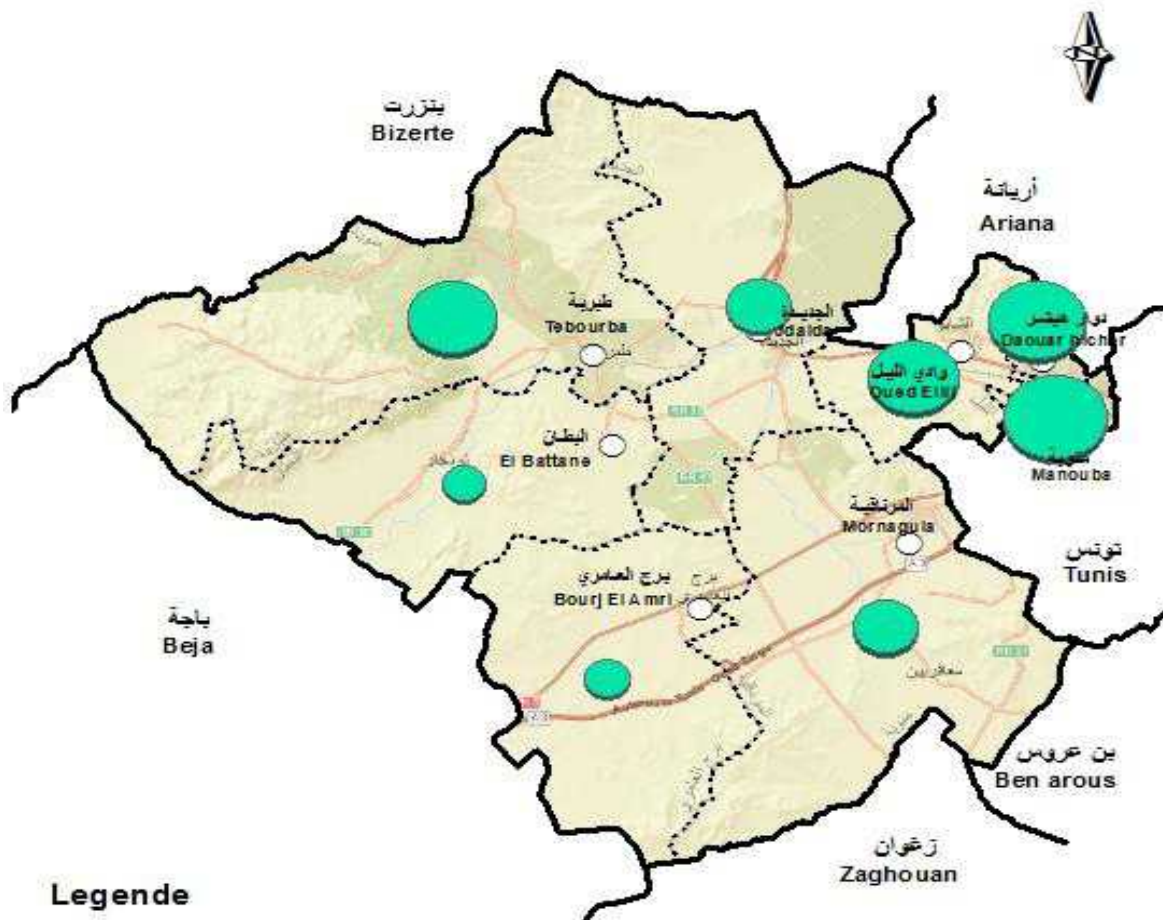

**Legende**

- Chef lieu Gouvernorat
- Chef lieu Délégation
- Limite Gouvernorat
- - - Limite Délégation

**Collèges et lycées**





تطور عدد التلاميذ والمدرسين بالمرحلة الأولى من التعليم الأساسي

Evolution du nombre des élèves et des enseignants du 1er cycle de l'enseignement de base

DELEGATION	Enseignants المدرسون				Elèves التلاميذ				المعمدية
	منهم إناث fém	2021/2020	منهم إناث fém	2021/2020	منهم إناث fém	2021/2020	منهم إناث fém	2021/2020	
Manouba	257	328	252	331	2742	5696	2913	5962	منوبة
Douar Hicher	220	300	216	303	3059	6288	3006	6217	دوار هيشر
Oued Ellil	284	360	283	364	3342	6973	3345	7051	وادي الليل
Mornaguia	168	213	165	216	1889	3903	1935	3974	المرناقية
Borj El Amri	94	122	75	106	1129	2258	1131	2291	برج العامري
Jedeida	176	253	168	247	2433	5175	2446	5139	الجديدة
Téborba	173	254	159	235	2210	4597	2174	4568	طبرية
El Batane	77	114	77	114	992	2053	984	2076	البطان
<b>GOUVERNORAT</b>	<b>1449</b>	<b>1944</b>	<b>1395</b>	<b>1916</b>	<b>17796</b>	<b>36943</b>	<b>17934</b>	<b>37278</b>	<b>الولاية</b>

Source: Commissariat Régional de l'Education de Manouba

المصدر: المندوبية الجهوية للتربية بـمنوبة

تطور عدد التلاميذ والمدرسين بالمرحلة الثانية من التعليم الأساسي والتعليم الثانوي  
**Evolution du nombre des élèves et des enseignants**  
**du 2ème cycle de l'enseignement de base et de l'enseignement secondaire**

DELEGATION	Enseignants المدرسون				Elèves التلاميذ				المعتمدية
	منهم إناث dont fém	2021/2020	منهم إناث dont fém	2021/2020	منهم إناث dont fém	2021/2020	منهم إناث dont fém	2021/2020	
Manouba	448	663	437	643	4291	8257	4237	8321	منوبة
Douar Hicher	246	415	247	419	2965	5501	2998	5511	دوار هيشر
Oued Ellil	295	453	289	437	3080	5918	2932	5533	وادي الليل
Mornaguia	186	286	171	265	2234	4084	2130	3880	المرناقية
Borj El Amri	57	103	57	106	844	1493	834	1440	برج العامري
Jedaida	147	243	138	235	2077	3725	2072	3666	الجديدة
Téborba	175	307	183	324	2788	5217	2707	5055	طبرية
El Battane	68	116	69	111	922	1723	948	1746	البطان
<b>GOUVERNORAT</b>	<b>1622</b>	<b>2586</b>	<b>1591</b>	<b>2540</b>	<b>19201</b>	<b>35918</b>	<b>18858</b>	<b>35152</b>	الولاية

Source: Commissariat Régional de l'Education de Manouba

المصدر: المندوبية الجهوية للتربية بـمنوبة

تطور مؤشرات المرحلة الأولى من التعليم الأساسي  
Evolution des indicateurs du 1er cycle de l'enseignement de base

Délégation	معدل التلاميذ لكل مدرس Elèves par Enseignant		متوسط كثافة الفصل Elèves par Classe		نسبة التداول على القاعات Taux d'occupation des locaux classes		المعتمدية
	2021/2020	2020/2019	2021/2020	2020/2019	2021/2020	2020/2019	
Manouba	17.4	18.0	26.6	28.8	1.8	1.6	منوبة
Douar Hicher	21.0	20.5	28.6	29.6	1.7	1.6	دوار هيشر
Oued Ellil	19.4	19.4	27.5	28.5	1.8	1.8	وادي الليل
Mornaguia	18.3	18.4	25.5	25.8	1.7	1.8	المرناقية
Borj El Amri	18.5	21.6	23.3	24.4	1.7	1.7	برج العامري
Jedeida	20.5	20.8	28.0	28.1	1.8	1.8	الجديدة
Téborba	18.1	19.4	25.7	25.7	1.7	1.6	طبرية
El Batane	18.0	18.2	25.3	26.0	1.5	1.5	البطان
<b>GOUVERNORAT</b>	<b>19.0</b>	<b>19.5</b>	<b>26.7</b>	<b>27.6</b>	<b>1.7</b>	<b>1.7</b>	<b>الولاية</b>

Source: Commissariat Régional de l'Education de Manouba

المصدر: المندوبية الجهوية للتربية ب منوبة

تطور مؤشرات المرحلة الثانية من التعليم الأساسي والتعليم الثانوي

Evolution des indicateurs du 2ème cycle de l'enseignement de base et de l'enseignement secondaire

Délégation	معدل التلاميذ لكل مدرس Elèves par Enseignant		متوسط كثافة الفصل Elèves par Classe élève		المعتمدية
	2022/2021	2021/2020	2022/2021	2021/2020	
Manouba	12.46	19.9	27.0	28.4	منوبة
Douar Hicher	13.26	13.2	26.4	27.6	دوار هيشر
Oued Ellil	13.06	12.7	27.3	26.3	وادي الليل
Mornaguia	14.30	14.6	28.4	29.2	المرناقية
Borj El Amri	14.50	13.6	26.2	26.7	برج العامري
Jedaida	15.33	15.6	28.9	29.1	الجديدة
Téborba	17.00	15.6	28.4	27.9	طبرية
El Battane	14.85	15.7	25.7	26.9	البطان
GOUVERNORAT	13.90	13.8	27.3	27.9	الولاية

Source: Commissariat Régional de l'Education de Manouba

المصدر: المندوبية الجهوية للتربية بـمنوبة

تطور نسب النجاح إلى السنة الأولى للتعليم الثانوي والباكالوريا

Evolution des taux de réussite pour la 1ère année de l'enseignement secondaire et du BAC

Délégation	نسبة النجاح في البكالوريا Taux de réussite au BAC		نسبة النجاح في شهادة ختم التعليم الأساس (9أساسي)(*) Taux de réussite pour la 1ère A. secondaire		المعتمدية
	2022/2021	2021/2020	2022/2021	2021/2020	
Manouba	52.7	55.3	66.0	62.3	منوبة
Douar Hicher	45.1	57.6	27.0	33.6	دوار هيشر
Oued Ellil	36.5	62.7	41.8	64.6	وادي الليل
Mornaguia	35.9	63.7	34.0	64.3	المرناقية
Borj El Amri	31.3	56.9	18.2	42.9	برج العامري
Jedaïda	38.0	51.6	39.7	34.1	الجديدة
Téborba	52.5	55.5	35.6	39.0	طبرية
El Battane	35.1	45.7	50.0	42.9	البطان
GOUVERNORAT	40.9	56.1	48.1	52.6	الولاية

Source : Commissariat Régional de l'Education de Manouba

المصدر: المندوبية الجهوية للتربية بـمنوبة

مؤشرات المرحلة الثانية من التعليم الأساسي والتعليم الثانوي  
Indicateurs du 2ème cycle de l'enseig. de base et de l'enseig. Second.

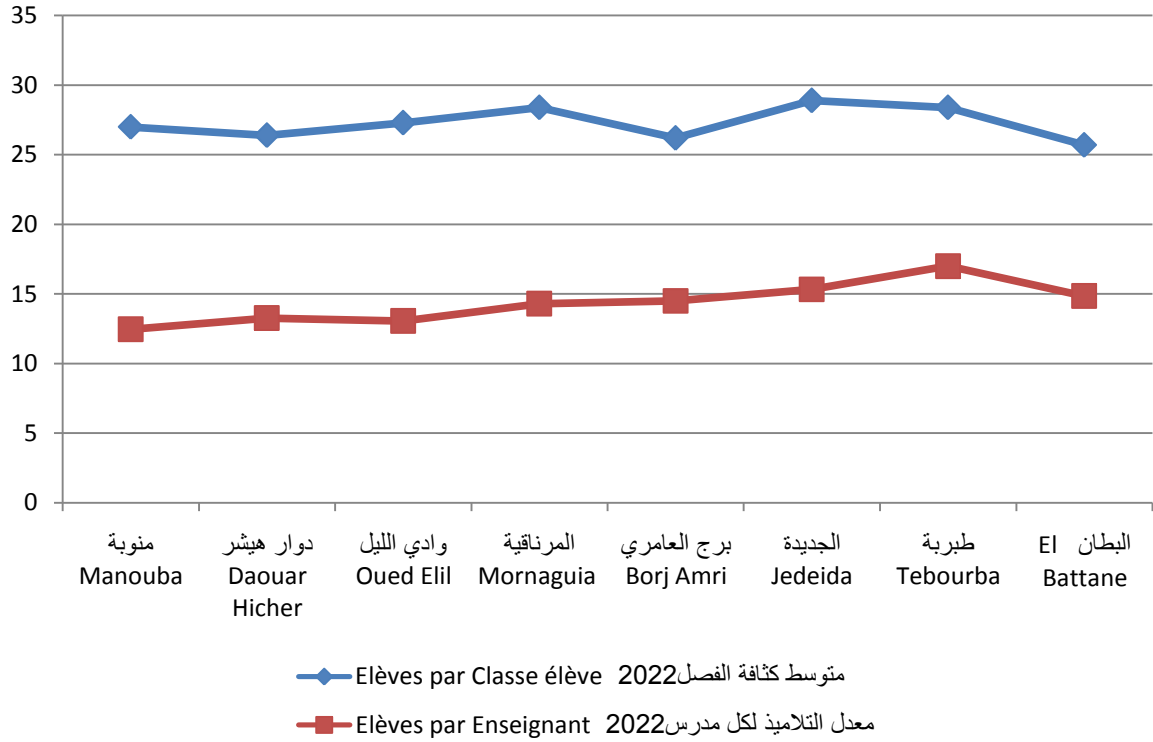

نسب النجاح إلى السنة الأولى من التعليم الثانوي والباكالوريا  
Taux de réussite pour la 1ère année de l'enseig. secondaire et du BAC

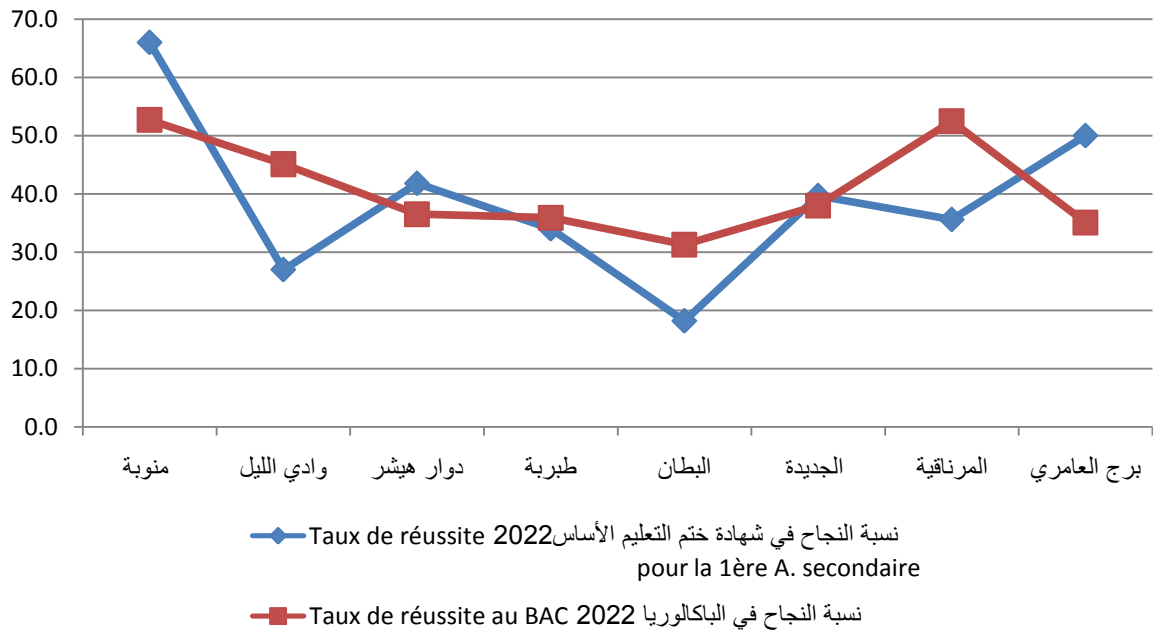

مرحلة ثانية تعليم أساسي و ثانوي- توزيع الناجحين في البكالوريا حسب الإختصاص 2021  
2 éme cycle de base et secondaire - Répartition des bacheliers par spécialité 2021

DELEGATION	Sciences Expérimentales العلوم التجريبية									Mathématiques الرياضيات									المعتمدية
	Taux de (%) نسبة النجاح réussite			Admis عدد الناجحين			Candidats عدد المترشحين			Taux de (%) نسبة النجاح réussite			Admis عدد الناجحين			Candidats عدد المترشحين			
	المجموع Total	إناث Fém	ذكور Mas	المجموع Total	إناث Fém	ذكور Mas	المجموع Total	إناث Fém	ذكور Mas	المجموع Total	إناث Fém	ذكور Mas	المجموع Total	إناث Fém	ذكور Mas	المجموع Total	إناث Fém	ذكور Mas	
Manouba	50.40	39.11	11.29	125	97	28	248	198	50	77.23	41.58	35.64	78	42	36	101	54	47	منوبة
Douar Hicher	49.15	40.68	8.47	58	48	10	118	95	23	61.54	34.62	26.92	16	9	7	26	16	10	دوار هيشر
Oued Ellil	35.03	30.57	4.46	55	48	7	157	137	20										وادي الليل
Mornaguia	41.03	33.33	7.69	48	39	9	117	94	23	64.00	40.00	24.00	16	10	6	25	14	11	المرناقية
Borj El Amri	25.00	20.83	4.17	6	5	1	24	19	5										برج العامري
Jedaida	44.90	36.73	8.16	44	36	8	98	80	18	60.00	40.00	20.00	3	2	1	5	3	2	الجديدة
Téborba	53.01	42.17	10.84	44	35	9	83	69	14	66.67	41.03	25.64	26	16	10	39	24	15	طبرية
El Battane	34.78	32.61	2.17	16	15	1	46	43	3										البطان
GOUVERNORAT	44.44	36.25	8.19	396	323	73	891	735	156	70.92	70.92	70.92	139	79	60	196	111	85	الولاية

Source: Ministère de L'Education - Directions Régionales de Manouba

المصدر: وزارة التربية - الإدارة الجهوية بمنوبة

مرحلة ثانية تعليم أساسي و ثانوي- توزيع الناجحين في البكالوريا حسب الإختصاص (يتبع 1)  
2 éme cycle de base et secondaire - Répartition des bacheliers par spécialité (Suite1)

DELEGATION	Techniques تقنية									Eco.Gestion إقتصاد و تصرف									المعتمدية
	نسبة النجاح (%) Taux de réussite			عدد الناجحين Admis			عدد المترشحين Candidats			نسبة النجاح (%) Taux de réussite			عدد الناجحين Admis			عدد المترشحين Candidats			
	المجموع Total	إناث Fem	ذكور Mas	المجموع Total	إناث Fem	ذكور Mas	المجموع Total	إناث Fem	ذكور Mas	المجموع Total	إناث Fem	ذكور Mas	المجموع Total	إناث Fem	ذكور Mas	المجموع Total	إناث Fem	ذكور Mas	
Manouba	54.44	21.11	33.33	98	38	60	180	53	127	47.73	30.82	16.92	158	102	56	331	215	116	منوبة
Douar Hicher	52.63	21.05	31.58	50	20	30	95	32	63	37.70	25.68	12.02	69	47	22	183	126	57	دوار هيشر
Oued Ellil	44.83	18.97	25.86	26	11	15	58	25	33	40.00	26.67	13.33	48	32	16	120	82	38	وادي الليل
Mornaguia	41.94	16.13	25.81	26	10	16	62	16	46	33.33	23.87	9.46	74	53	21	222	144	78	المرناقية
Borj El Amri										55.10	44.90	10.20	27	22	5	49	41	8	برج العامري
Jedaida	54.88	24.39	30.49	45	20	25	82	29	53	34.86	22.86	12.00	61	40	21	175	105	70	الجديدة
Téborba	76.25	22.50	53.75	61	18	43	80	23	57	33.33	25.93	7.41	45	35	10	135	89	46	طبرية
El Battane										31.34	22.39	8.96	21	15	6	67	45	22	البطان
GOUVERNORAT	54.94	21.01	33.93	306	117	189	557	178	379	39.24	26.99	12.25	503	346	157	1282	847	435	الولاية

Source: Ministère de L'Education - Directions Régionales de Manouba

المصدر: وزارة التربية - الإدارة الجهوية بمنوبة



مرحلة ثانية تعليم أساسي و ثانوي- توزيع الناجحين في البكالوريا حسب الإختصاص (يتبع2)  
2 éme cycle de base et secondaire - Répartition des bacheliers par spécialité (Suite2)

DELEGATION	Sciences Informatiques علوم الإعلامية									Lettres آداب									المعتمدة
	نسبة النجاح (%) Taux de réussite			عدد الناجحين Admis			عدد المترشحين Candidats			نسبة النجاح (%) Taux de réussite			عدد الناجحين Admis			عدد المترشحين Candidats			
	المجموع Total	إناث Fem	ذكور Mas	المجموع Total	إناث Fem	ذكور Mas	المجموع Total	إناث Fem	ذكور Mas	المجموع Total	إناث Fem	ذكور Mas	المجموع Total	إناث Fem	ذكور Mas	المجموع Total	إناث Fem	ذكور Mas	
Manouba	54.92	17.21	37.70	67	21	46	122	41	81	40.23	33.33	6.90	35	29	6	87	69	18	منوبة
Douar Hicher	75.76	21.21	54.55	25	7	18	33	13	20	31.11	26.67	4.44	28	24	4	90	72	18	دوار هيشر
Oued Ellil	46.43	12.50	33.93	26	7	19	56	15	41	20.78	16.88	3.90	16	13	3	77	65	12	وادي الليل
Mornaguia	54.00	20.00	34.00	27	10	17	50	17	33	26.98	22.22	4.76	34	28	6	126	99	27	المرناقية
Borj El Amri	30.43	17.39	13.04	7	4	3	23	7	16	5.26	5.26		2	2		38	31	7	برج العامري
Jedaida	26.32	5.26	21.05	5	1	4	19	5	14	21.84	19.54	2.30	19	17	2	87	76	11	الجديدة
Téborba	60.00	16.36	43.64	33	9	24	55	19	36	45.45	31.82	13.64	20	14	6	44	36	8	طبرية
El Battane	50.00	31.25	18.75	8	5	3	16	7	9	36.36	36.36		8	8		22	19	3	البطان
GOUVERNORAT	52.94	17.11	35.83	198	64	134	374	124	250	28.37	23.64	4.73	162	135	27	571	467	104	الولاية

Source: Ministère de L'Education - Directions Régionales de Manouba

المصدر: وزارة التربية - الإدارة الجهوية بمنوبة

مرحلة ثانية تعليم أساسي و ثانوي- توزيع الناجحين في البكالوريا حسب الإختصاص (يتبع3)  
2 éme cycle de base et secondaire - Répartition des bacheliers par spécialité (Suite3)

DELEGATION	المجموع									رياضة									المعتمدة
	نسبة النجاح (%)			عدد الناجحين			عدد المترشحين			نسبة النجاح (%)			عدد الناجحين			عدد المترشحين			
	المجموع	إناث	ذكور	المجموع	إناث	ذكور	المجموع	إناث	ذكور	المجموع	إناث	ذكور	المجموع	إناث	ذكور	المجموع	إناث	ذكور	
Total	Fém	Mas	Total	Fém	Mas	Total	Fém	Mas	Total	Fém	Mas	Total	Fém	Mas	Total	Fém	Mas		
Manouba	52.7273	31	21.7273	580	341	239	1100	645	455	61.2903	61.2903	22.5806	19	12	7	31	15	16	منوبة
Douar Hicher	45.1376	28.4404	16.6972	246	155	91	545	354	191										دوار هيشر
Oued Ellil	36.5385	23.7179	12.8205	171	111	60	468	324	144										وادي الليل
Mornaguia	35.8804	24.9169	10.9635	216	150	66	602	384	218										المرناقية
Borj El Amri	31.3433	24.6269	6.71642	42	33	9	134	98	36										برج العامري
Jedaïda	37.9828	24.8927	13.0901	177	116	61	466	298	168										الجديدة
Téborba	52.5229	29.1284	23.3945	229	127	102	436	260	176										طبرية
El Battane	35.0993	28.4768	6.62252	53	43	10	151	114	37										البطان
GOUVERNORAT	43.9262	27.5756	16.3506	1714	1076	638	3902	2477	1425	61.2903	61.2903	22.5806	19	12	7	31	15	16	الولاية

Source: Ministère de L'Education - Directions Régionales de Manouba

المصدر: وزارة التربية - الإدارة الجهوية بمنوبة

### توزيع الناجحين في البكالوريا حسب الإختصاص والمعتمدية وRépartition des bacheliers par spécialité la délégation

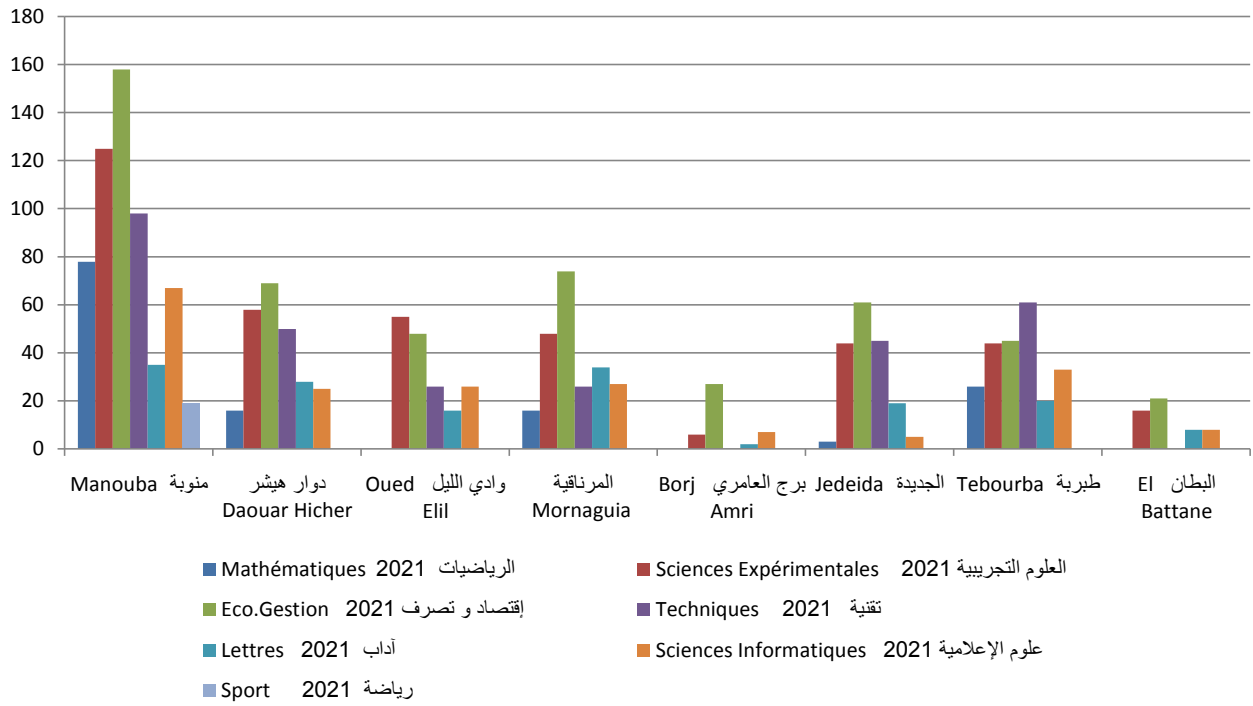

### مجموع الناجحين في البكالوريا حسب الإختصاص 2021 وTotal bacheliers par spécialité 2021

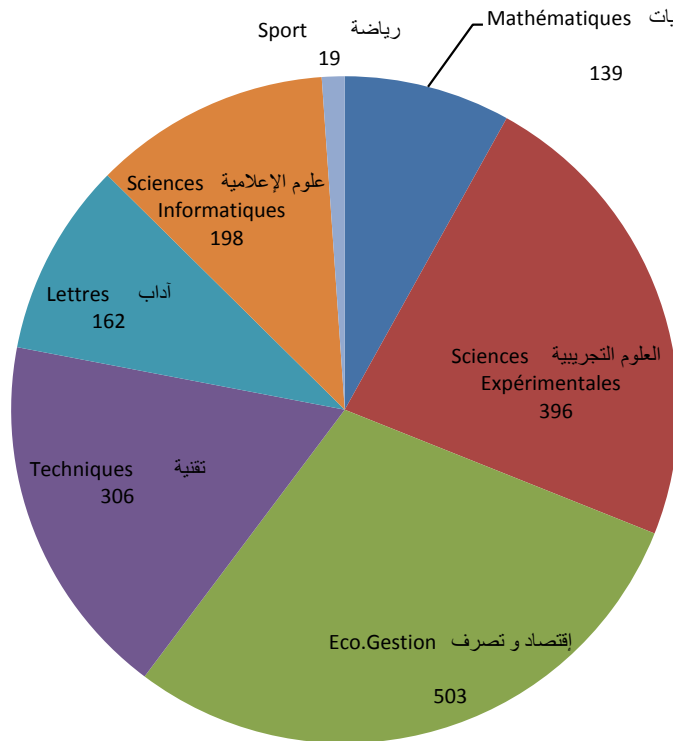

تطور عدد المنقطعين بمختلف مراحل التعليم

Evolution des abandons dans les différents cycles de l'enseignement

Délégation	المرحلة الثانية من التعليم الأساسي والثانوي 2ème cycle de base et secondaire				المرحلة الأولى من التعليم الأساسي 1 er cycle de base				المعتمدية
	2022/2021		2021/2020		2022/2021		2021/2020		
	منهم إناث	Total- المجموع	منهم إناث	Total- المجموع	منهم إناث	Total- المجموع	منهم إناث	Total- المجموع	
Manouba	54	167	26	91	3	6	6	19	منوبة
Douar Hicher	47	133	57	126	2	6	2	11	دوار هيشر
Oued Ellil	37	159	23	86	3	7	4	18	وادي الليل
Mornaguia	31	83	22	48	2	10	6	11	المرناقية
Borj El Amri	11	55	18	38	5	11	1	7	برج العامري
Jedaida	49	116	20	48	6	14	3	5	الجديدة
Téborba	30	121	66	154	13	27	3	11	طبرية
El Battane	11	44	7		2	10	1	2	البطان
<b>GOUVERNORAT</b>	<b>270</b>	<b>878</b>	<b>239</b>	<b>591</b>	<b>36</b>	<b>91</b>	<b>26</b>	<b>84</b>	الولاية

Source: Ministère de L'Education - Directions Régionales de Manouba

المصدر: المندوبية الجهوية للتربية بـمنوبة

تطور أهم مؤشرات المرحلة الأولى من التعليم الأساسي الخاص  
Evolution des indicateurs du 1 er cycle de base de l'enseignement privé

DELEGATION	Elèves		التلاميذ		Ecoles		المعتمدة
	2022/2021		2021/2020		2021	2020	
	منهم إناث	Total - المجموع	منهم إناث	Total - المجموع			
Manouba	1955	3797	1809	3576	12	10	منوية
Douar Hicher							دوار هيشر
Oued Ellil	501	1041	156	386	3	2	وادي الليل
Mornaguia	353	754	296	653	3	3	المرناقية
Borj El Amri							برج العامري
Jedaida	273	569	143	293	4	2	الجديدة
Téborba							طبرية
El Battane							البطان
GOUVERNORAT	3082	6161	2404	4908	22	17	الولاية

Source: Ministère de L'Education - Directions Régionales de Manouba

المصدر: المندوبية الجهوية للتربية بمنوية

تطور أهم مؤشرات المرحلة الثانية من التعليم الأساسي والثانوي الخاص

Evolution des indicateurs du 2ème cycle de base et secondaire de l'enseignement privé

DELEGATION	Elèves		التلاميذ		Etablis. Privé	المعاهد الخاصة	المعتمدة
	2022/2021		2021/2020		2021	2020	
	منهم إناث	Total - المجموع	منهم إناث	Total - المجموع			
Manouba	643	1538	523	1398	10	8	منوبة
Douar Hicher							دوار هيشر
Oued Ellil	375	704	277	749	2	2	وادي الليل
Mornaguia	154	472	140	472	2	2	المرناقية
Borj El Amri	40	154	44	180	1	1	برج العامري
Jedaida							الجديدة
Téborba	74	345	101	378	1	1	طبرية
El Battane	73	253	71	238	1	1	البطان
<b>GOUVERNORAT</b>	<b>1359</b>	<b>3466</b>	<b>1156</b>	<b>3415</b>	<b>17</b>	<b>15</b>	الولاية

Source: Ministère de L'Education - Directions Régionales de Manouba

المصدر: المندوبية الجهوية للتربية بـمنوبة

التعليم العالي  
**Enseignement Supérieur**

تطور عدد الطلبة حسب المؤسسات الجامعية العمومية

Evolution du nombre des Etudiants selon les Etablissements Universitaires publics

Etablissement universitaire	منهم إناث		مجموع الطلبة		المؤسسة الجامعية
	Dont féminin		Nbre des étudiants		
	2022/2021	2021/2020	2022/2021	2021/2020	
Faculté des lettres, des arts et des humanités de la Manouba	3337	2781	4195	3477	كلية الآداب والفنون والاساتيات بمنوبة
Ecole supérieure de commerce	1586	1746	2373	2586	المدرسة العليا للتجارة بمنوبة
Institut supérieur de comptabilité et d'administration des entreprises	1918	1512	2789	2206	المعهد الاعلى للمحاسبة وادارة المؤسسات
Ecole supérieure des sciences et technologies du design	795	801	1067	1061	المدرسة العليا لعلوم وتكنولوجيا التصميم
Institut supérieur du sport et de l'éducation physique	655	648	1919	1938	المعهد العالى للرياضة والتربية البدنية بقصر سعيد
Institut de presse et des sciences de l'information	380	359	485	516	معهد الصحافة وعلوم الاخبار
Institut supérieur de documentation	392	341	451	398	المعهد الاعلى للتوثيق
Institut supérieur Multi média	825	653	1819	1401	المعهد العالى لفنون الملتيميديا
Ecole Nationle des sciences de l'informatique	308	447	681	849	المدرسة الوطنية لعلوم الاعلامية
Ecole supérieure de commerce électronique	494	480	897	857	المدرسة العليا للتجارة الالكترونية (المدرسة العليا للاقتصاد الرقمي)
Institut supérieur de promotion des handicapés	223	212	261	257	معهد النهوض بالمعاقين(المعهد العالى للتربية المختصة)
<b>TOTAL</b>	<b>10913</b>	<b>9980</b>	<b>16937</b>	<b>15546</b>	<b>المجموع</b>

Source : Instituts d'enseignement supérieur de la région de Manouba

المصدر: مؤسسات التعليم العالي بولاية منوبة





**Legende**

- Chef lieu Gouvernorat
- Chef lieu Délégation
- Limite Gouvernorat
- - - Limite Délégation
- ✳ Faculté
- ✳ Ecole nationale
- ✳ Institut supérieure

تطور مؤشرات التعليم العالي (العمومي)

Evolution des indicateurs de l'enseignement supérieur (public)

Etablissement universitaire	منهم إناث Dont féminin		مجموع المتخرجين Nombre des diplômés		منهم إناث Dont féminin		المسجلون الجدد Nouveaux inscrits		المؤسسة الجامعية
	2022/2021	2021/2020	2022/2021	2021/2020	2022/2021	2021/2020	2022/2021	2021/2020	
	Faculté des lettres, des arts et des humanités de la Manouba	810	365	975	519	984	699	1270	
Ecole supérieure de commerce	671	560	919	724	305	234	478	375	المدرسة العليا للتجارة بمنوبة
Institut supérieur de comptabilité et d'administration des entreprises	556	219	766	298	400	312	584	489	المعهد الاعلى للمحاسبة وادارة المؤسسات
Ecole supérieure des sciences et technologies du design	298	258	373	318	246	170	353	247	المدرسة العليا لعلوم وتكنولوجيا التصميم
Institut supérieur du sport et de l'éducation physique	166	137	433	380	190	168	486	560	المعهد العالي للرياضة والتربية البدنية بقصر سعيد
Institut de presse et des sciences de l'information	114	120	197	149	75	62	89	76	معهد الصحافة وعلوم الاخبار
Institut supérieur de documentation	129	121	156	137	81	80	91	93	المعهد الاعلى للتوثيق
Institut supérieur Multi média	234	129	503	275	132	128	274	301	المعهد العالي لفنون المتعددا
	82	121	125	225					المدرسة الوطنية لعلوم الاعلامية
Ecole supérieure de commerce électronique	171	97	284	165	95	78	203	156	المدرسة العليا للتجارة الالكترونية (المدرسة العليا للاقتصاد الرقمي)
Institut supérieur de promotion des handicapés	85	52	96	56	42	48	46	62	معهد النهوض بالمعاقين(المعهد العالي للتربية المختصة)
<b>TOTAL</b>	<b>3316</b>	<b>2179</b>	<b>4827</b>	<b>3246</b>	<b>2550</b>	<b>1979</b>	<b>3874</b>	<b>3257</b>	<b>المجموع</b>

Source : Instituts d'enseignement supérieur de la région de Manouba

المصدر: مؤسسات التعليم العالي بولاية منوبة

مؤسسات الخدمات الجامعية  
Etablissements des services Universitaires

Etablissement universitaires (Cité / Foyer(public et privé)/ Restaurant)	عدد الأكلات الموزعة		مجموع المقيمين		عدد الأسرة		المؤسسات الجامعية (الحي الجامعي/المبيت) عمومي و خاص/مطعم)
	Nombre de repas distribués		nombre de résidents		Nombre de lits		
	2022/2021	2021/2020	2022/2021	2021/2020	2022/2021	2021/2020	
العمومي							
Foyer universitaire des filles Manouba			449	440	449	449	المبيت الجامعي للطالبت منوبة
Foyer universitaire yasmine Manouba			680	670	680	680	المبيت الجامعي البساتين بمنوبة
Foyer universitaire Ibn Zohr Manouba			244 اناث	490	644	500	المبيت الجامعي ابن زهر منوبة 400 ذكور
Restaurant universitaire Ibn Zaydoun Manouba	218296	218296					المطعم الجامعي ابن زيدون بمنوبة
Restaurant universitaire Houcine Jaziri Manouba	142281	142281					المطعم الجامعي حسين الجزيري بمنوبة
<b>TOTAL</b>	<b>360577</b>	<b>360577</b>	<b>1773</b>	<b>1600</b>	<b>1773</b>	<b>1629</b>	<b>المجموع</b>
الخاص							
			92	90	120	120	المبيت الجامعي الخاص "الإلفة"
<b>TOTAL</b>			<b>92</b>	<b>90</b>	<b>120</b>	<b>120</b>	<b>المجموع</b>

Source : Instituts d'enseignement supérieur de la région de Manouba

المصدر: مؤسسات التعليم العالي بولاية منوبة

تطور عدد الطلبة حسب المؤسسات الجامعية الخاصة

Evolution du nombre des Etudiants selon les Etablissements Universitaires privés

Etablissement universitaire	منهم إناث		مجموع الطلبة		المؤسسة الجامعية
	Dont féminin		Nbre des étudiants		
	2022/2021	2021/2020	2022/2021	2021/2020	
institut privé international sup des études audiovisuelle	4	5	14	18	المعهد الدولي العالي الخاص للدراسات الرقمية والسمعية والبصرية
<b>TOTAL</b>	<b>4</b>	<b>5</b>	<b>14</b>	<b>18</b>	المجموع

Source : Instituts d'enseignement supérieur de la région de Manouba

المصدر: مؤسسات التعليم العالي بولاية منوبة

تطور مؤشرات التعليم العالي ( الخاص )

Evolution des indicateurs de l'enseignement supérieur ( privé)

Etablissement universitaire	منهم إناث Dont féminin		مجموع المتخرجين Nombre des diplômés		منهم إناث Dont féminin		المسجلون الجدد Nouveaux inscrits		المؤسسة الجامعية
	2021/2020	2020/2019	2021/2020	2020/2019	2022/2021	2021/2020	2022/2021	2021/2020	
institut privé international sup des études audiovisuelle	3	4	9	14	4	5	14	18	المعهد الدولي العالي الخاص للدراسات الرقمية والسمعية والبصرية
<b>Total</b>	<b>3</b>	<b>4</b>	<b>9</b>	<b>14</b>	<b>4</b>	<b>5</b>	<b>14</b>	<b>18</b>	<b>المجموع</b>

Source : Instituts d'enseignement supérieur de la région de Manouba

المصدر: مؤسسات التعليم العالي بولاية منوبة

التكوين المهني

**Formation professionnelle**

**تطور مؤشرات التكوين المهني (الوكالة التونسية للتكوين المهني)**  
**Evolution des indicateurs de la formation professionnelle (A.T.F.P)**

Centre	طاقة الاستيعاب Capacité		عدد الاختصاصات Nbre de spécialités		المركز
	2021	2020	2021	2020	
CSF en engins des Chantiers de Manouba	800	800	12	12	المركز القطاعي للتكوين في الأشغال العمومية بالمرناقية
CSF en électronique de Denden	1120	1120	6	6	المركز القطاعي للتكوين في الإلكترونيك بالدندان
SCF en Habillement de Manouba	800	800	10	10	المركز القطاعي للتكوين في الاكساء بمنوبة
CFA de Oued Gueriana	160	160	10	10	مركز التكوين والتدريب المهني بوادي قويانة
CFA en entiers artisanales d'El Battan	120	120	3	3	مركز التكوين والتدريب المهني بالبطان
<b>TOTAL</b>	<b>3000</b>	<b>3000</b>	<b>41</b>	<b>41</b>	<b>المجموع</b>

Source : L' Agence Tunisienne de la Formation Professionnelle de Manouba

المصدر : الوكالة التونسية للتكوين المهني بمنوبة

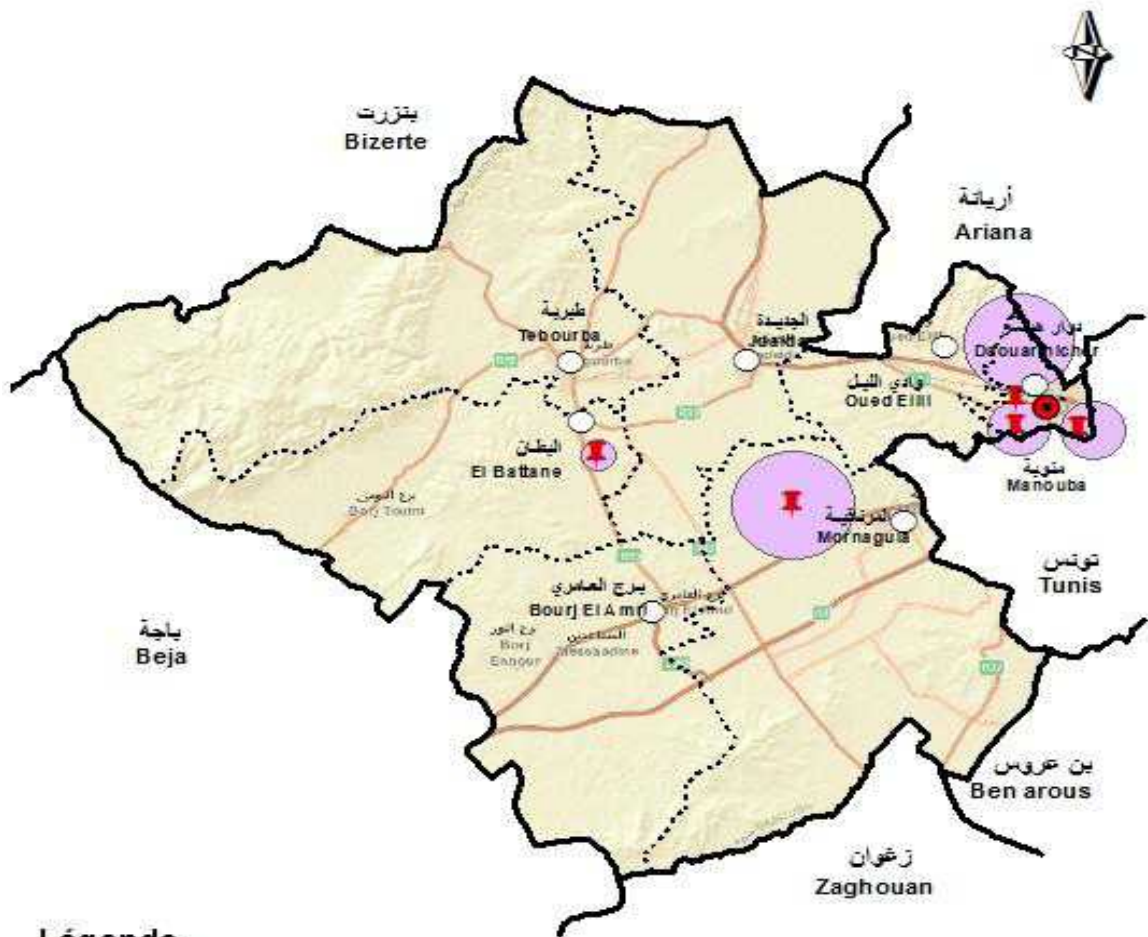

### Légende

- Chef lieu Gouvernorat
- Chef lieu Délégation
- Limite Gouvernorat
- Limite Délégation
- 📌 Centre de Formation professionnelle Public
- Capacité d'accueil du centre de foration
- 570



تطور مؤشرات التكوين المهني (الوكالة التونسية للتكوين المهني) (يتبع)  
 Evolution des indicateurs de la formation professionnelle (A.T.F.P) (suite)

Centre	منهم إناث Dont féminins		عدد المتخرجين Nombre de diplômés		منهم إناث Dont féminins		عدد المتكويين Nombre de formés		المركز
	2022/2021	2021/2020	2022/2021	2021/2020	2022/2021	2021/2020	2022/2021	2021/2020	
CSF en engins des Chantiers de Manouba	12	10	481	385	23	19	708	566	المركز القطاعي للتكوين في الاشغال العمومية بالمرناقية
CSF en électronique de Denden	64	51	288	226	144	113	1006	789	المركز القطاعي للتكوين في الالكترونيك بالدندان
SCF en Habillement de Manouba	117	165	137	193	330	464	343	482	المركز القطاعي للتكوين في الاكساء بمنوبة
CFA de Oued Gueriana	61	27	50	22	127	57	181	81	مركز التكوين والتدريب المهني بوادي قوياتة
CFA en entiers artisanales d'El Battan	12	6	98	41	55	23	159	66	مركز التكوين والتدريب المهني بالبطن
<b>TOTAL</b>	<b>266</b>	<b>259</b>	<b>1054</b>	<b>867</b>	<b>679</b>	<b>676</b>	<b>2397</b>	<b>1984</b>	<b>المجموع</b>

Source : L' Agence Tunisienne de la Formation Professionnelle Manouba

المصدر : الوكالة التونسية للتكوين المهني بمنوبة

تطور مؤشرات التكوين المهني حسب المتدخل

Evolution des indicateurs de la formation professionnelle selon l'intervenant

Intervenant	طاقة الاستيعاب Capacité		عدد المراكز Nbre de centre		المتدخل
	2022/2021	2021/2020	2022/2021	2021/2020	
ATFP	2940	2940	5	5	الوكالة التونسية للتكوين المهني
Centres publics					المراكز العمومية
Centres privés	3942	3800	75	72	المراكز الخاصة
TOTAL	<b>6882</b>	<b>6740</b>	<b>80</b>	<b>77</b>	المجموع

+

المصدر : الادارة الجهوية للتكوين المهني و التشغيل بولاية منوبة

تطور مؤشرات التكوين المهني حسب المتدخل (يتبع)

Evolution des indicateurs de la formation professionnelle selon l'intervenant (suite)

Intervenant	منهم إناث		عدد المتخرجين		منهم إناث		عدد المتكويين		المتدخل
	Dont féminins		Nombre de diplômés		Dont féminins		Nombre de formés		
	2022/2021	2021/2020	2022/2021	2021/2020	2022/2021	2021/2020	2022/2021	2021/2020	
ATFP	266	258	1054	867	679	676	2397	1983	الوكالة التونسية للتكوين المهني
Centres publics									المراكز العمومية
Centres privés									المراكز الخاصة
Total	266	258	1054	867	679	676	2397	1983	مجموع الولاية

Source : Direction régionale de la formation professionnelle et de l'emploi/centres de formation dans la région

المصدر : الإدارة الجهوية للتكوين المهني والتشغيل ومراكز التكوين العمومية بالجهة بمنوبة

التشغيل  
**Emploi**

تطور طلبات وعروض الشغل لفائدة الإطارات  
Evolution des demandes et des offres d'emploi (catégorie cadres)

DELEGATION	عروض الشغل Offres d'emploi		طلبات إضافية للشغل (المسجلون الجدد) Demandes Additionnelles d'emploi(nouveaux inscrits)		طلبات الشغل Demandes d'emploi				المعتمدية
	2021	2020	2021		2021		2020		
			منهم إناث dont fém	المجموع- Total	منهم إناث dont fém	المجموع- Total	منهم إناث dont fém	المجموع- Total	
Manouba	67	70	195	328	203	291	591	813	منوبة
Mornaguia	11	17	57	89	78	105	236	306	المرناقية
Douar Hicher	66	46	109	155	239	311	703	930	دوار هيشر
Oued Ellil	29	34	110	158	156	209	425	580	وادي الليل
Borz El Amri	6	3	25	35	44	56	105	141	برج العامري
Jedaïda	19	6	65	103	116	160	298	381	الجديدة
Tebourba	9	8	84	116	172	226	372	488	طبرية
El Battan	3	4	26	35	56	75	123	165	البطان
<b>TOTAL</b>	<b>210</b>	<b>188</b>	<b>671</b>	<b>1019</b>	<b>1064</b>	<b>1433</b>	<b>2853</b>	<b>3804</b>	<b>المجموع</b>

Source : Direction régionale de la formation professionnelle et de l'emploi Manouba

المصدر: الإدارة الجهوية للتكوين المهني والتشغيل بمنوبة

تطور طلبات وعروض الشغل لفائدة غير الإطارات

Evolution des demandes et des offres d'emploi (catégorie non cadres)

DELEGATION	عروض الشغل		طلبات إضافية للشغل (المسجلون الجدد)		طلبات الشغل				المعتمدة
	Offres d'emploi		Demandes Additionnelles d'emploi(nouveaux inscrit)		Demandes d'emploi				
	2021	2020	2020		2021		2020		
			منهم إناث	المجموع- Total	منهم إناث	المجموع- Total	منهم إناث	المجموع- Total	
Manouba	35	31	175	395	130	285	302	654	منوبة
Mornaguia	22	11	149	297	64	150	111	280	المرناقية
Douar Hicher	192	155	278	607	304	645	631	1388	دوار هيشر
Oued Ellil	64	27	192	389	115	284	297	699	وادي الليل
Borj El Amri	4		104	198	35	76	79	191	برج العامري
Jedaïda	20	7	169	319	97	220	214	520	الجديدة
Tebourba	75	81	165	336	167	342	381	930	طبرية
El Battan	2	3	100	194	61	142	107	274	البطان
<b>TOTAL</b>	<b>414</b>	<b>315</b>	<b>1332</b>	<b>2735</b>	<b>973</b>	<b>2144</b>	<b>2122</b>	<b>4936</b>	<b>المجموع</b>

Source : Direction régionale de la formation professionnelle et de l'emploi Manouba

المصدر: الإدارة الجهوية للتكوين المهني والتشغيل بمنوبة

الصحة  
**Santé**

التجهيزات الصحية بالقطاع العام (الجزء الأول)

Equipements sanitaires dans le secteur public (partie 1)

Délégation	عدد الأسرة		قاعات العمليات		المستشفيات الجهوية و المحلية و الجامعية		المعتدية
	Nombre de lits		Salles d'opérations		Hôpitaux Régionaux, de circonscription et universitaires		
	2021	2020	2021	2020	2021	2020	
Manouba	960	942	8	8	2	2	منوبة
Douar Hicher							دوار هيشر
Oued Ellil							وادي الليل
Jdaida							الجديدة
Teborba	34	34			1	1	طبرية
El Battane							البطان
Borj El Amri							برج العامري
Mornaguia							المرناقية
<b>Total Gouvernorat</b>	<b>994</b>	<b>976</b>	<b>8</b>	<b>8</b>	<b>3</b>	<b>3</b>	<b>كامل الولاية</b>

Source: Direction Régionale de la santé

المصدر : الإدارة الجهوية للصحة



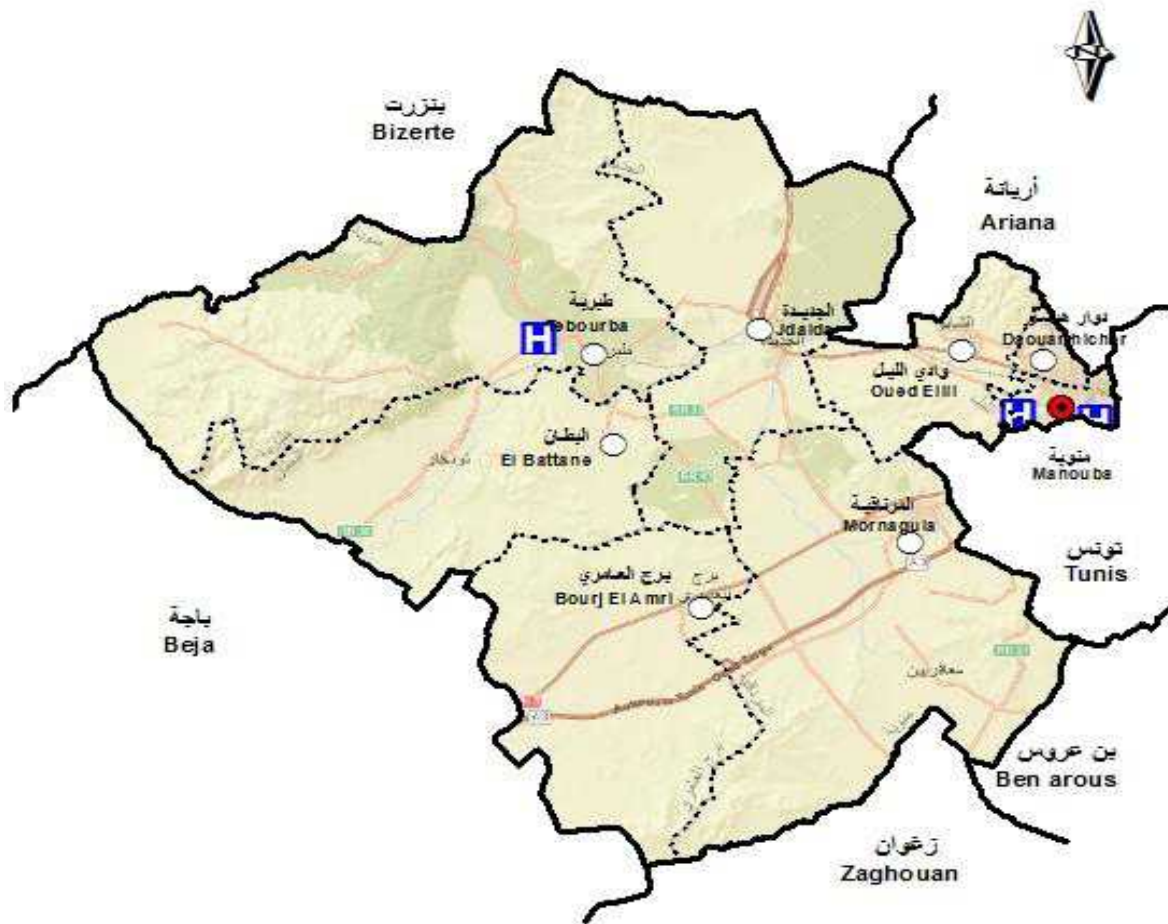

**Legende**

- Che f lieu Gouvernorat
- Limite Gouvernorat
- H Hôpital régional ou de circonscription
- Che f lieu Délégation
- Limite Délégation

## التجهيزات الصحية بالقطاع العام (الجزء الثاني)

### Equipements sanitaires dans le secteur public (partie 2)

Délégation	عدد المخابر		مراكز رعاية الأم والطفل		مراكز الصحة الأساسية		المعتمدية
	Nombre de laboratoires				Centres de santé de base		
	2021	2020	2021	2020	2021	2020	
Manouba	2	2	1	1	2	2	منوبة
Douar Hicher					3	3	دوار هيشر
Oued Ellil	1	1			6	6	وادي الليل
Jdaida	1	1			7	7	الجديدة
Teborba	1	1	1	1	7	7	طبرية
El Battane					5	5	البطان
Borj El Amri					6	6	برج العامري
Mornaguia	1	1			5	5	المرناقية
<b>Total Gouvernorat</b>	<b>6</b>	<b>6</b>	<b>2</b>	<b>2</b>	<b>41</b>	<b>41</b>	<b>كامل الولاية</b>

Source: Direction Régionale de la santé de

المصدر : الإدارة الجهوية للصحة ب

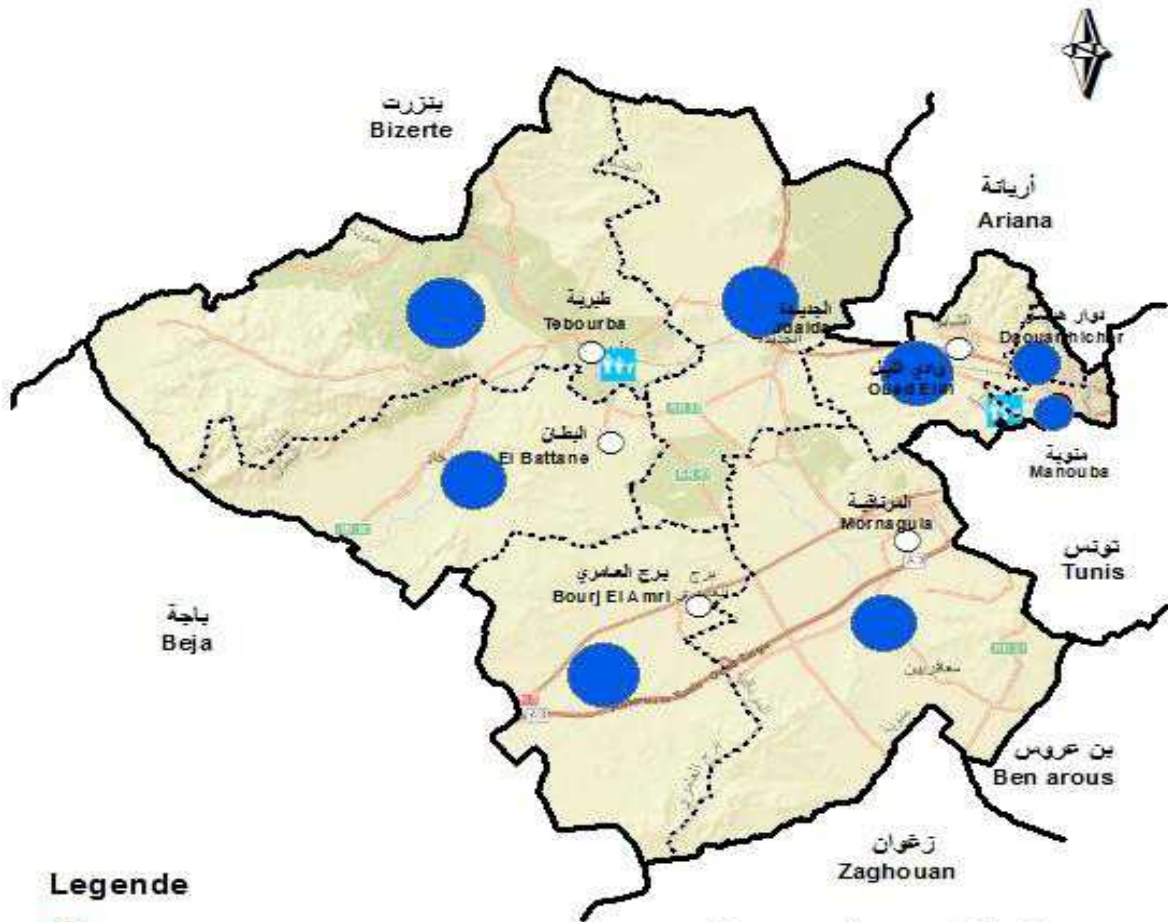

**Legende**

- Chef lieu Gouvernorat
- Chef lieu Délégation
- Limite Gouvernorat
- Limite Délégation
- M Centre de protec. mère , enfant

**Centres de santé de base**



**التجهيزات الصحية بالقطاع الخاص (الجزء الأول)**  
**Equipements sanitaires dans le secteur privé (partie 1)**

Délégation	الصيدليات Pharmacies		العيادات الخاصة Cabinets de libre pratique		المصحات Cliniques		المعتمدة
	2021	2020	2021	2020	2021	2020	
Manouba	20	20	88	87			منوبة
Douar Hicher	13	13	23	22			دوار هيشر
Oued Ellil	12	12	20	15			وادي الليل
Jdaida	7	7	11	17			الجديدة
Teborba	8	8	21	14			طبرية
El Battane	2	2	2	2			البطان
Borj El Amri	4	4	4	5			برج العامري
Mornaguia	8	8	15	12			المرناقية
<b>Total</b>	<b>74</b>	<b>74</b>	<b>184</b>	<b>174</b>			كامل الولاية

Source: Direction Régionale de la santé de

المصدر : الإدارة الجهوية للصحة ب

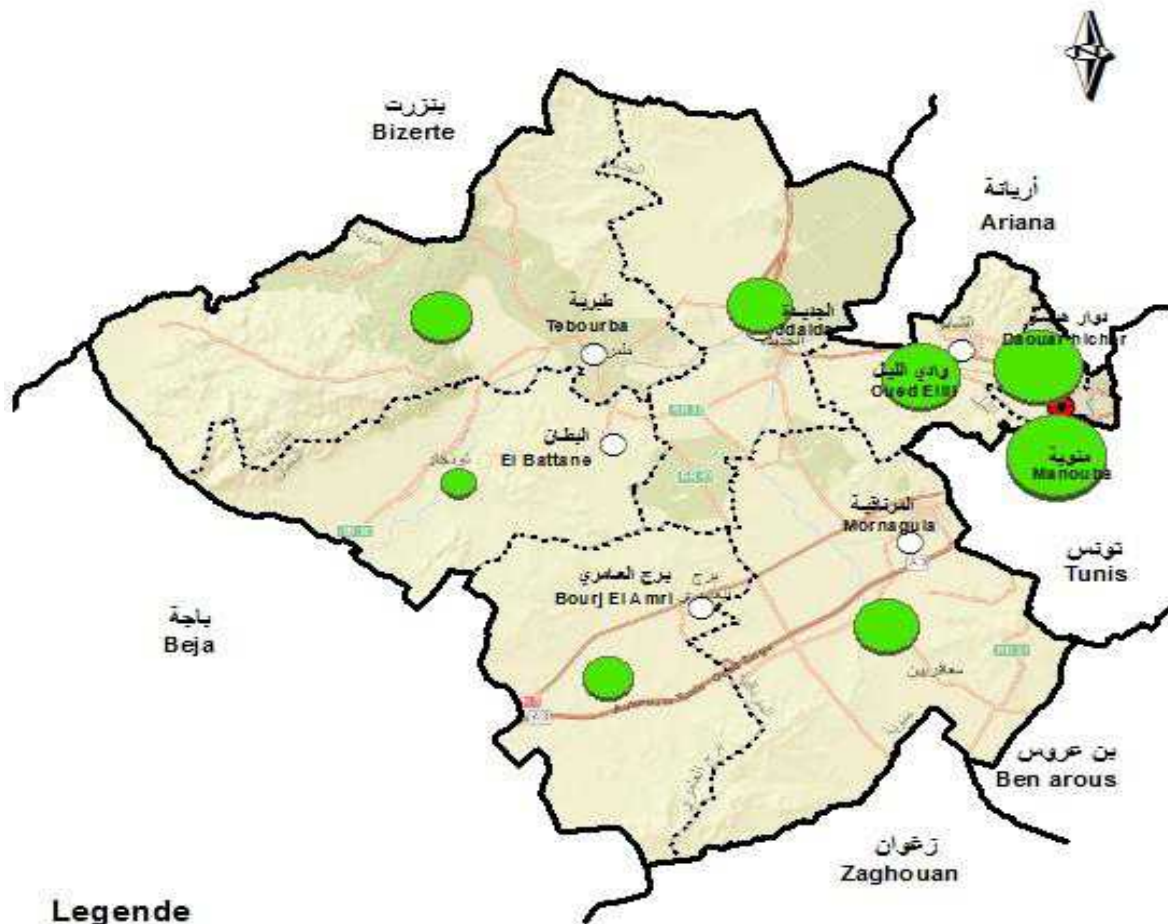

**Legende**

- Chef lieu Gouvernorat
- Chef lieu Délégation
- Limite Gouvernorat
- - -** Limite Délégation

**Pharmacies**



**التجهيزات الصحية بالقطاع الخاص (الجزء الثاني)**  
**Equipements sanitaires dans le secteur privé (partie 2)**

Délégation	محلات تمريض Infirmeries		مراكز تصفية الدم Centres d'hémodialyse		عدد المخابر Nombre de laboratoires		المعتمدية
	2021	2020	2021	2020	2021	2020	
Manouba	3	3	3	3	5	7	منوبة
Douar Hicher	5	5	1	1	2	2	دوار هيشر
Oued Ellil	4	4			2	2	وادي الليل
Jdaida	1	1			2	2	الجديدة
Teborba					2	1	طبرية
El Battane							البطان
Borj El Amri							برج العامري
Mornaguia					2	2	المرناقية
<b>Total</b>	<b>13</b>	<b>13</b>	<b>4</b>	<b>4</b>	<b>15</b>	<b>16</b>	كامل الولاية

Source: Direction Régionale de la santé

المصدر : الإدارة الجهوية للصحة

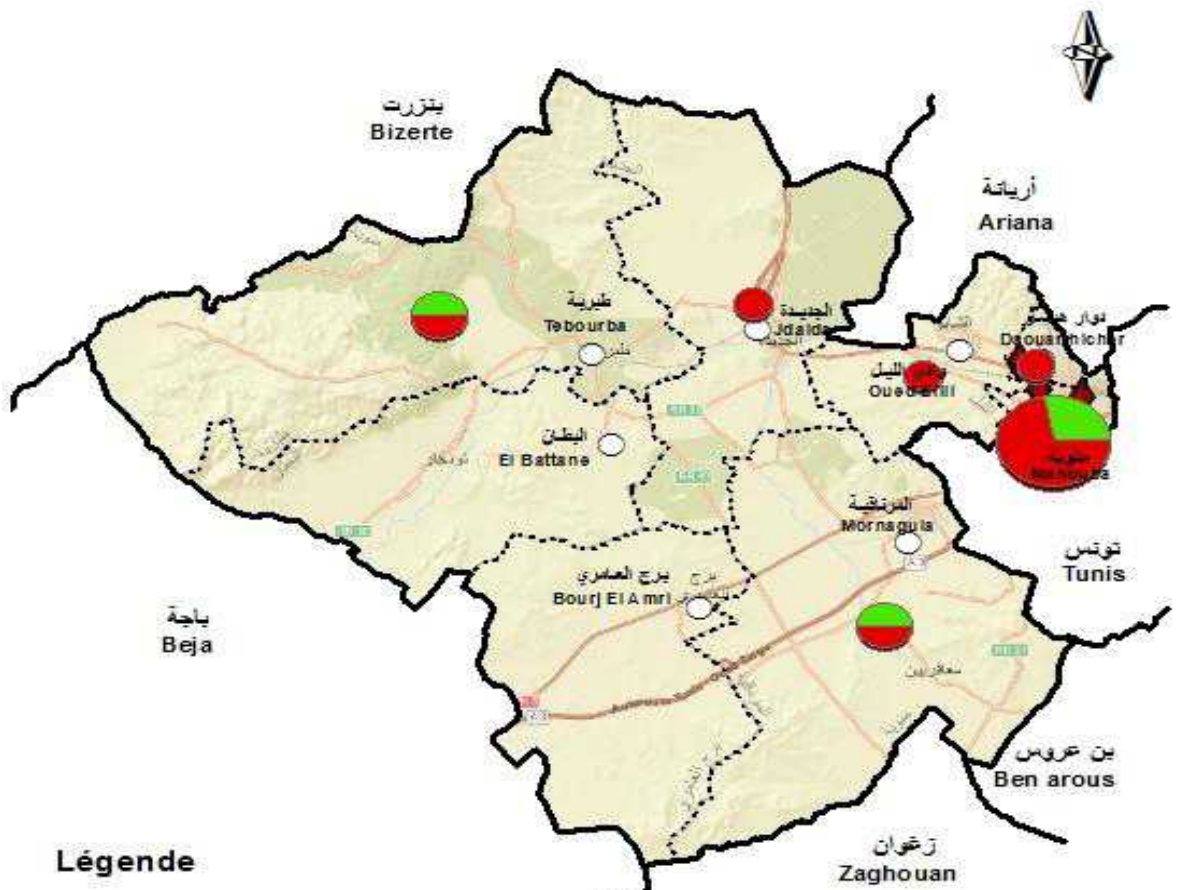

**Légende**

- Chef lieu Gouvernorat
- Chef lieu Délégation
- Limite Gouvernorat
- Limite Délégation
- ◆ Centre d'hémodialyse

**Laboratoires d'analyses médicales**



6.1

■ Laboratoire d'analyse public

■ Laboratoire d'analyse privé

الإطار الطبي بالقطاع العام  
Le personnel médical dans le secteur public

Délégation	صيدلة Pharmaciens		طب الأسنان Dentistes		اختصاص Spécialistes		طب عام Généralistes		المعتمدية
	2021	2020	2021	2020	2021	2020	2021	2020	
Manouba	9	8	5	6	101	103	24	23	منوبة
Douar Hicher	1	1	2	2	2	2	8	7	دوار هيشر
Oued Ellil			2	2			7	6	وادي الليل
Jdaida	1	1	2	2			6	6	الجديدة
Teborba	1	1	2	2	4	4	18	16	طبرية
El Battane			2	2			3	4	البطان
Borj El Amri							5	4	برج العامري
Mornaguia	1	1	2	2			6	5	المرناقية
<b>Total</b>	<b>13</b>	<b>12</b>	<b>17</b>	<b>18</b>	<b>107</b>	<b>109</b>	<b>77</b>	<b>71</b>	كامل الولاية

Source: Direction Régionale de la santé de

المصدر : الإدارة الجهوية للصحة ب



الإطار الطبي بالقطاع الخاص  
Le personnel médical dans le secteur privé

Délégation	صياغة Pharmaciens		طب الأسنان Dentistes		اختصاص Spécialistes		طب عام Généralistes		المعتمدية
	2021	2020	2021	2020	2021	2020	2021	2020	
Manouba	20	20	43	42	46	34	42	53	منوبة
Douar Hicher	13	13	7	6	7	1	16	21	دوار هيشر
Oued Ellil	12	12	10	9	8	6	12	9	وادي الليل
Jdaida	7	7	8	7	3	2	8	15	الجديدة
Teborba	8	8	8	9	13	6	8	8	طبرية
El Battane	2	2	2	1			2	2	البطان
Borj El Amri	4	4	2	2			4	5	برج العامري
Mornaguia	8	8	7	6	6	4	9	8	المرناقية
<b>Total</b>	<b>74</b>	<b>74</b>	<b>87</b>	<b>82</b>	<b>83</b>	<b>53</b>	<b>101</b>	<b>121</b>	كامل الولاية

Source: Direction Régionale de la santé de

المصدر : الإدارة الجهوية للصحة ب

الإطار شبه الطبي بالقطاع العام  
Le personnel paramédical dans le secteur public

Délégation	مساعدو الصحة Auxiliaires		الممرضون Infirmiers		الفنيون السامون Techniciens supérieurs		المعتمدية
	2021	2020	2021	2020	2021	2020	
Manouba	43	40	583	579	301	299	منوبة
Douar Hicher	7	6	12	11	5	5	دوار هيشر
Oued Ellil	6	5	22	20	6	6	وادي الليل
Jdaida	1	1	17	16	7	6	الجديدة
Teborba	3	5	93	74	27	23	طبربة
El Battane			10	9	3	1	البطان
Borj El Amri	2	3	11	9	2	2	برج العامري
Mornaguia	5	6	31	29	9	6	المرناقية
<b>Total</b>	<b>67</b>	<b>66</b>	<b>779</b>	<b>747</b>	<b>360</b>	<b>348</b>	<b>كامل الولاية</b>

Source: Direction Régionale de la santé

المصدر : الإدارة الجهوية للصحة

الشباب والطفولة  
**Jeunesse et Enfance**

**الفضاءات الشبابية**  
**Espaces de la jeunesse**

Délégation	نوادي الشباب الريفي		maisons de jeunes دور الشباب				العدد Nombre		المعتدية
	Clubs de la jeunesse rurale		المنخرطون Adhérents						
	2021	2020	2021		2020		2021	2020	
			منهم إناث dont fém	المجموع- Total	منهم إناث dont fém	المجموع- Total			
Manouba			158	218	45	185	3	2	منوبة
Oued Ellil			119	192	32	88	1	1	دوار هيشر
Douar Hicher			53	120	40	92	2	2	وادي الليل
Djedaida									الجديدة
Teborba	1	1	49	130	18	57	2	2	طبرية
Mornaguia			61	139	17	68	1	1	البيطان
Borj El Amri			186	330	74	132	2	2	المرناقية
El Battan	1	1	29	92	21	73	2	2	برج العامري
<b>Total Gouvernorat</b>	<b>2</b>	<b>2</b>	<b>655</b>	<b>1221</b>	<b>247</b>	<b>695</b>	<b>13</b>	<b>12</b>	كامل الولاية

Source: Direction régionale de la jeunesse, du sport et de l'éducation physique de Manouba

المصدر : الإدارة الجهوية للشباب والرياضة والتربية البدنية بمنوبة



**Legende**

- Chef lieu Gouvernorat
- Chef lieu Délégation
- Limite Gouvernorat
- .... Limite Délégation
- 🏠 Maison de jeunes

فضاءات الطفولة  
Espaces de l'enfance

Délégation	CRECHES مدارس مدرسية SCOLAIRES		المحاضن الخاصة Crèches privées		Clubs d'enfants privés et publiques (نوادي الأطفال ورياض الأطفال (عمومي و خاص))								المعتمدية
	2021	2020	2021	2020	Clubs نوادي الأطفال الخاص (Privés)d'enfants		Clubs نوادي الأطفال عمومي (Publiques)d'enfants		Clubs نوادي الأطفال الخاص (Privés)d'enfants		Clubs نوادي الأطفال عمومي (Publiques)d'enfants		
					2021	2020	2021	2020	2021	2020	2021	2020	
Manouba	50	47	7	7	44	43			1		4	2	منوبة
Oued Ellil	41	39	1		29	29			2				وادي الليل
Douar Hicher	42	37		1	29	26			1		1		دوار هيشر
Djedaida	16	15	1	1	23	23					1		الجديدة
Teborba	21	28	1		30	16							ظهيرية
Mornaguia	36	33			22	20					1		المرناقية
Borj El Amri	10	10	1	1	6	4					2	1	برج العامري
El Battan	7	3			6	7							البطان
Total Gouvernorat	223	212	11	10	189	168			4		9	3	كامل الولاية

Source: Direction régionale de la jeunesse, du sport et de l'éducation physique de Manouba

المصدر : مصلحة الطفولة بمنوبة

الفضاءات الرياضية  
Espaces sportifs

Délégation	الملاعب الرياضية الخاصة		الملاعب الرياضية العمومية		القاعات الرياضية الخاصة		القاعات الرياضية العمومية		المعتمدة
	Terrains de sport privés		Terrains de sport publics		Salles de sport privées		Salles de sport publiques		
	2021	2020	2021	2020	2021	2020	2021	2020	
Manouba			2	2	15	16	3	3	منوبة
Oued Ellil			1	1	10	12	3	3	دوار هيشر
Douar Hicher			6	6	18	16	2	2	وادي الليل
Djedaida			4	4	5	6			الجديدة
Teborba			4	3	10	10	2	2	طبرية
Mornaguia			4	2	1	1			البطان
Borj El Amri	2		4	4	5	6			المرناقية
El Battan			4	3					برج العامري
<b>Total Gouvernorat</b>	<b>2</b>		<b>29</b>	<b>25</b>	<b>64</b>	<b>67</b>	<b>10</b>	<b>10</b>	<b>كامل الولاية</b>

Source : Commissariat Régional de la jeunesse et du sport de Manouba

المصدر : المندوبية الجهوية للشباب و الرياضة بمنوبة

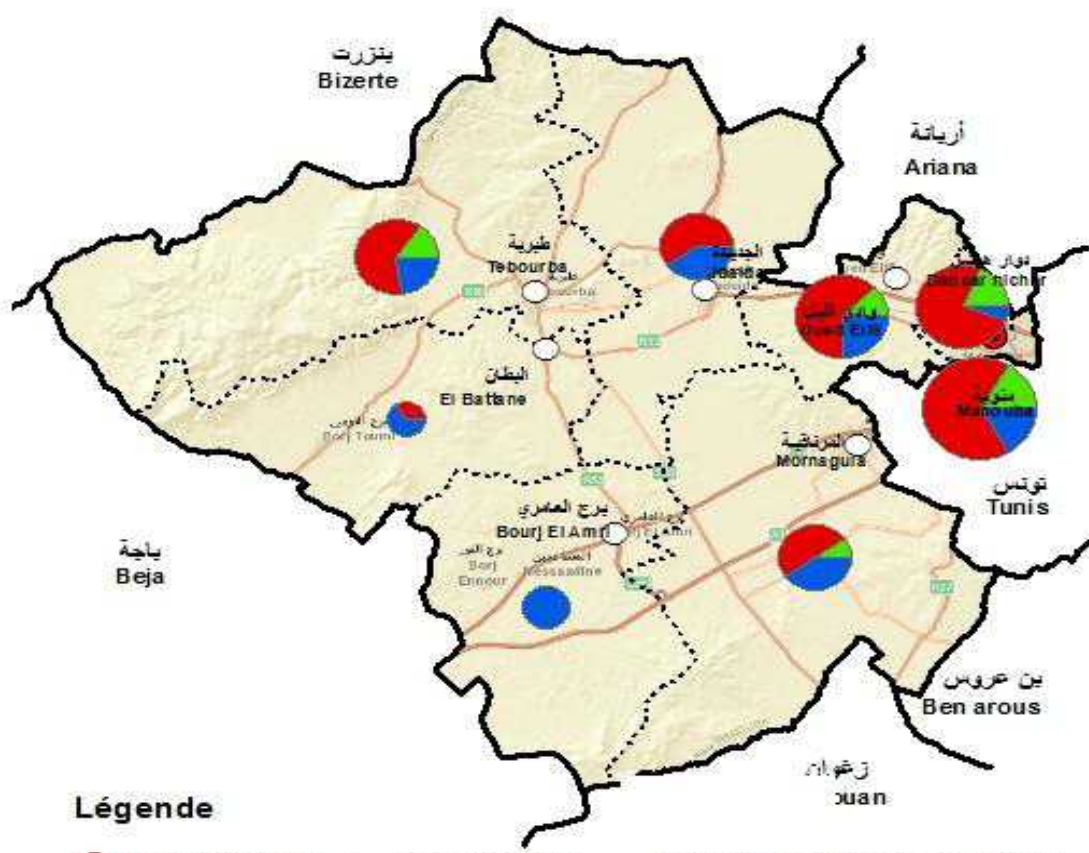

**Légende**

- Chef lieu Gouvernorat
- Chef lieu Délégation
- Limite Gouvernorat
- - - Limite Délégation

**Terrains et salles de sport**





الجمعيات الرياضية المدنية  
Associations sportives civiles

Délégation	Associations sportives civiles الجمعيات الرياضية المدنية				المعتمدية
	Licenciés المجازون		Nombre العدد		
	2021	2020	2021	2020	
Manouba	1385	1471	13	13	منوبة
Oued Ellil	721	721	5	4	دوار هيشر
Douar Hicher	671	649	8	6	وادي الليل
Djedaida	238	238	6	3	الجديدة
Teborba	380	380	5	4	طبرية
Mornaguia	240	218	3	4	البطان
Borj El Amri	463	462	5	3	المرناقية
El Battan	291	291	6	4	برج العامري
<b>Total Gouvernorat</b>	<b>4389</b>	<b>4430</b>	<b>51</b>	<b>41</b>	كامل الولاية

Source : Commissariat Régional de la jeunesse et du sport de Manouba

المصدر : المندوبية الجهوية للشباب و الرياضة بمنوبة

الثقافة  
**Culture**

## Espaces culturels الفضاءات الثقافية

Délégation	المهرجانات Festivals		المسارح Théâtres		دور الثقافة Maisons de culture		المكتبات العمومية Bibliothèques		المعتمدية
	2021	2020	2021	2020	2021	2020	2021	2020	
Manouba	7	4					3	3	منوبة
Dourar Hicher	5	4	1	1	1	1	2	2	دوار هيشر
Oued Ellil		2			في طور الانجاز	0	1	1	وادي الليل
Jdedaida	6	4			1	1	1	1	الجديدة
El Battan	3	1			1	1	1	1	البطان
Tebourba	5	5	1	1	1	1	1	1	طبرية
Mornaguia	6	3			1	1	1	1	المرناقية
Borj El Amri	5	2	1	1	1	1	1	1	برج العامري
<b>Total</b>	<b>37</b>	<b>25</b>	<b>3</b>	<b>3</b>	<b>6</b>	<b>6</b>	<b>11</b>	<b>11</b>	<b>المجموع</b>

Source : Commissariat Régional de la culture et de la sauvegarde du patrimoine de Manouba



**Legende**

- Chef lieu Gouvernorat
- Limite Gouvernorat
- Maison de culture
- Chef lieu Délégation
- Limite Délégation
- Bibliothèque

المتاحف والمعالم الأثرية (2021)

Musées et Sites Archéologiques (2021)

Délégation	Monuments et Sites Archéologiques		Musées		المعتمدة
	عدد الزائرين	المعلم	عدد الزائرين	المتحف	
	Visiteurs	Monument	Visiteurs	Musée	
Manouba	35000	<p>قصر قبة النحاس-قصر مراد باي سقيفة خير الدين باشا-سبيل حمودة باشا جابية زروق - قصر الوردة دار العرابي-دار الكاهية برج المصمودي - برج سانية المشماش قصر فرحات- قصر احمد باي -قصر الهداية برج شويخة - برج قرع - برج التوكائري قصر بو عتور - مقام السيدة المنوبية قصر العربي زروق - قصر الناصر باي/برج جنينة</p>	15000	المتحف العسكري قصر الوردة	منوبة
		<p>زاوية سيدي عيسى - زاوية سيدي علي عزوز كنيسة طبرية- ملعب المصارعة الدائري هنشير الداموس- موقع الأنصاري-الجامع الكبير</p>			
Battan		<p>معمل الشاشية مركز تجويد الخيل - قطرة البطان</p>			البطان
Mornaguia		مقام سيدي علي الخطاب - مقام سيدي سعيد			المرناقية
Djedaida		قصر لاقريني بشواط			الجديدة
Oued Ellil		الحنايا الرومانية			وادي الليل
Borj El Amri		سيدي غريب - هنشير المربع الكنيسة الأثرية - المقبرة الأثرية			برج العامري

Source: Commissariat régional de la culture/ :Manouba

المصدر : المنوبية الجهوية للثقافة بمنوبة

الشؤون الدينية  
**Affaires religieuses**

الشؤون الدينية - قطاع الكتاتيب  
Affaires religieuses\_Ecoles coraniques

Année:2021

السنة 2021

Délégation	Nombre d'enfants عدد الأطفال				Nbre de Muddebs عدد المؤدبين		عدد الكتاتيب Nbred'écoles coraniques	المعتمدية
	5ans 5سنوات		4ans 4سنوات		dont منهم إناث fém	المجموع Total		
	dont منهم إناث fém	المجموع Total	dont منهم إناث fém	المجموع Total				
Manouba	40	90	56	130	5	8	9	منوبة
DouarHicher	90	180	80	200	1	8	9	دوار هيشر
Oued Ellil	50	112	100	220	7	11	13	وادي الليل
Djedaida	190	254	150	340	12	14	14	الجديدة
Teborba	55	100	60	130	5	6	6	طبربة
El Battan	25	40	30	50	2	5	5	البطان
Mornaguia	45	97	85	195	4	11	11	المرناقية
Borj El Amri	38	70	40	85	3	7	8	برج العامري
<b>Total</b>	<b>533</b>	<b>943</b>	<b>601</b>	<b>1350</b>	<b>39</b>	<b>70</b>	<b>75</b>	<b>المجموع</b>

**الشؤون الدينية - المعالم الدينية**  
**Affaires religieuses - Monuments**

Année 2021

سنة 2021

Délégation	Personnels الإطارات الدينية						Monuments المعالم الدينية religieuses		المعتمدية
	Prédicateurs الوعاظ		عدد القاتمين على الشؤون Autres	عدد المؤذنين Mouadhins	عدد أنمة الخمس Imam Khoms	عدد الأئمة الخطباء Imam Khatib	المساجد Mosquées	الجماع Mosquées	
	dont منهم إناث fém	Total المجموع							
Manouba	2	2	11	10	11	11		12	منوبة
DouarHicher	1	2	11	8	10	10		11	دوار هيشر
Oued Ellil	1	3	15	15	13	13	1	16	وادي الليل
Djedaida		1	15	10	11	12	3	15	الجديدة
Teborba	1	1	15	15	14	8	4	11	طبرية
El Battan	1	1	7	6	7	9		9	البطان
Mornaguia	1	2	15	4	11	13		16	المرناقية
Borj El Amri	1	2	7	5	7	7		9	برج العامري
<b>Total</b>	<b>8</b>	<b>14</b>	<b>96</b>	<b>73</b>	<b>84</b>	<b>83</b>	<b>8</b>	<b>99</b>	<b>المجموع</b>



القطاعات المنتجة  
**Secteurs Productifs**

الفلاحة  
**Agriculture**

**تطور استغلال البحيرات الجبلية**  
**Evolution de l'exploitation des Lacs Collinaires**



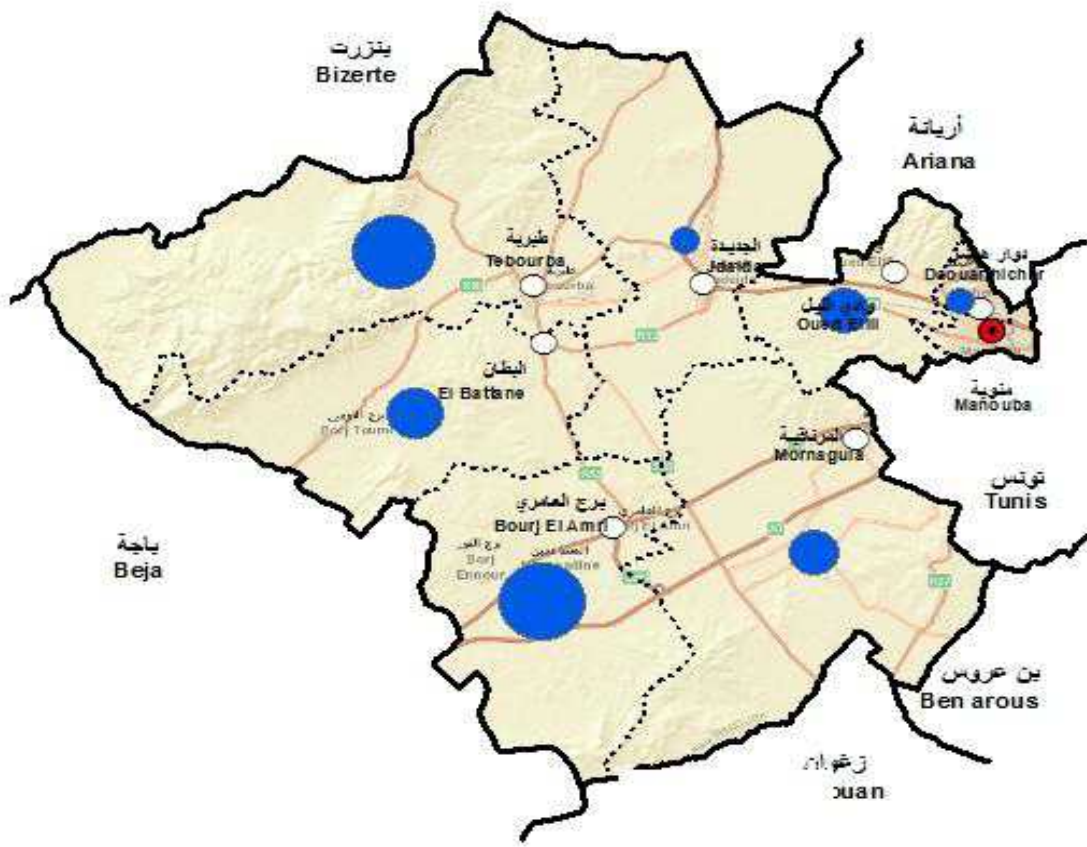

DELEGATION	الكمية المستغلة Exploitation		المخزون إلى آخر السنة (ألف متر مكعب) Reserve (mille m3)		طاقة الخزن (ألف متر مكعب) Capacité de rétention (mille m3)		عدد البحيرات Nbre de lacs		المعمدية
	2021	2020	2021	2020	2021	2020	2021	2020	
DouarHicher			15	15	36	36	1	1	دوار هيشر
Oued Ellil			58	65	145	145	3	3	وادي الليل
Mornaguia			30	70	95	95	3	3	المرناقية
Borj El Amri			108	175	340	340	9	9	برج العامري
Djedaida			20	25	30	30	1	1	الجديدة
Teborba			118	139	256	256	8	8	طبرية
El Battan			45	30	125	125	4	4	البطان
<b>TOTAL</b>			<b>394</b>	<b>519</b>	<b>1027</b>	<b>1027</b>	<b>29</b>	<b>29</b>	<b>المجموع</b>

Source : Commissariat Régional au Développement Agricole de

المصدر: المندوبية الجهوية للتنمية الفلاحية ب



**Légende**

-  Chef lieu Gouvernorat
-  Limite Gouvernorat
-  Lacs collinaires
-  Chef lieu Délégation
-  Limite Délégation

**تطور الموارد المائية حسب المائدة السطحية**  
**Evolution des ressources hydriques par nappe phréatique**

Nom de nappe	الاستغلال (م.م3)		الموارد (م.م3)		عدد الآبار		اسم المائدة
	Exploitation (Mm3)		Ressources (Mm3)		Nbre de puits		
	2021	2020	2021	2020	2021	2020	
Bas vallee de madgerda	5.860	5.740	8.92	8.24	842	819	الحوض السفلي لوادي مجردة
Oued chafrou	6.970	6.730	6.42	6.20	996	978	وادي شافرو
Manouba	0.560	0.460	4.91	5.69	516	511	منوبة
Oued Tine	0.460	0.460	3.90	2.41	47	47	وادي التين
<b>TOTAL</b>	<b>13.85</b>	<b>13.39</b>	<b>24.15</b>	<b>22.54</b>	<b>2401</b>	<b>2355</b>	<b>المجموع</b>

Source : Commissariat Régional au Développement Agricole de Manouba

المصدر : المندوبية الجهوية للتنمية الفلاحية بمنوبة

**تطور الموارد المائية حسب المائدة العميقة**  
**Evolution des ressources hydriques par nappe profonde**

Nom de la nappe	الاستغلال (م.م3)		الموارد ( م م 3 )		عدد الآبار		اسم المائدة
	Exploitation (Mm3)		Ressources (Mm3 )		Nbre de puits		
	2021	2020	2021	2020	2021	2020	
Bas vallee de madgerda	0.89	0.91	11.70	11.70	53	41	الحوض السفلي لوادي مجردة
Oued chafrou	2.68	2.47	7.90	7.90	89	75	وادي شافرو
Manouba	0.84	1.31	0.90	0.90	32	33	منوبة
Oued Tine							وادي التين
<b>Total</b>	<b>4.41</b>	<b>4.69</b>	<b>20.50</b>	<b>20.50</b>	<b>174</b>	<b>149</b>	<b>المجموع</b>

Source : Commissariat Régional au Développement Agricole de Manouba

المصدر : المندوبية الجهوية للتنمية الفلاحية بمنوبة

تطور مساحة الأراضي الفلاحية حسب المؤهلات

Evolution de superficie des Terres Agricoles selon la vocation

Unité : ha

الوحدة : هك

DELEGATION	الغابات و المراعي Forêts et parcours		أراضي غير صالحة للزراعة Terres non labourables		الأراضي المحترثة Terres agricoles		المعمدية
	2021	2020	2021	2020	2021	2020	
Manouba	-	-	395	395	660	660	منوبة
Douar Hicher	530	530	785	785	630	630	دوار هيشر
Oued Ellil	400	400	765	765	5490	5490	وادي الليل
Mornaguia	960	960	2950	2950	20440	20440	المرناقية
Borj El Amri	710	710	1970	1970	12930	12930	برج العامري
Djedaida	520	520	590	590	16660	16660	الجديدة
Teborba	7100	7100	3935	3935	19640	19640	طبرية
El Battan	2530	2530	990	990	12120	12120	البطان
<b>TOTAL</b>	<b>12750</b>	<b>12750</b>	<b>12380</b>	<b>12380</b>	<b>88570</b>	<b>88570</b>	<b>المجموع</b>

Source : Commissariat Régional au Développement Agricole de Manouba

المصدر: المندوبية الجهوية للتنمية الفلاحية بمنوبة

تطور المساحات السقوية العمومية حسب المعتمدية

Evolution des Périmètres Publics Irrigués selon la Délégation

Unité : Ha

الوحدة: هك

DELEGATION	المساحات المستغلة		المساحات المروية		المساحات القابلة للري		المعتمدية
	Superficies exploitées		Superficies irriguées		Superficies irrigables		
	2021	2020	2021	2020	2021	2020	
Manouba	363	370	176	200	395	395	منوبة
Douar Hicher					-	-	دوار هيشر
Oued Ellil	1574	1610	813	925	1715	1715	وادي الليل
Mornaguia	1010	1020	431	490	1100	1100	المرناقية
Borj El Amri	2543	2550	972	1105	2770	2770	برج العامري
Djedaida	6665	6750	2678	3045	7260	7260	الجديدة
Teborba	2414	2460	1090	1240	2630	2630	طبرية
El Battan	3360	3400	1587	1805	3660	3660	البطان
<b>TOTAL</b>	<b>17929</b>	<b>18160</b>	<b>7747</b>	<b>8810</b>	<b>19530</b>	<b>19530</b>	<b>المجموع</b>

Source : Commissariat Régional au Développement Agricole de Manouba

المصدر: المندوبية الجهوية للتنمية الفلاحية بمنوبة



تطور المساحات السقوية الخاصة حسب المعتمدية  
Evolution des Périmètres Irrigués Privés selon la Délégation

Unité : Ha

الوحدة : هكتار

DELEGATION	المساحات المستغلة		المساحات المروية		المساحات القابلة للري		المعتمدية
	Superficies exploitées		Superficies irriguées		Superficies irrigables		
	2021	2020	2021	2020	2021	2020	
Manouba	49	54	32	40	55	55	منوبة
Douar Hicher	27	29	18	25	30	30	دوار هيشر
Oued Ellil	134	148	88	110	150	150	وادي الليل
Mornaguia	418	460	276	330	470	470	المرناقية
Borj El Amri	837	925	551	715	940	940	برج العامري
Djedaida	1268	1400	835	985	1425	1425	الجديدة
Teborba	890	980	586	670	1000	1000	طبرية
El Battan	1246	1375	821	940	1400	1400	البطان
<b>TOTAL</b>	<b>4869</b>	<b>5371</b>	<b>3207</b>	<b>3815</b>	<b>5470</b>	<b>5470</b>	<b>المجموع</b>

Source : Commissariat Régional au Développement Agricole de Manouba

المصدر: المندوبية الجهوية للتنمية الفلاحية بمنوبة

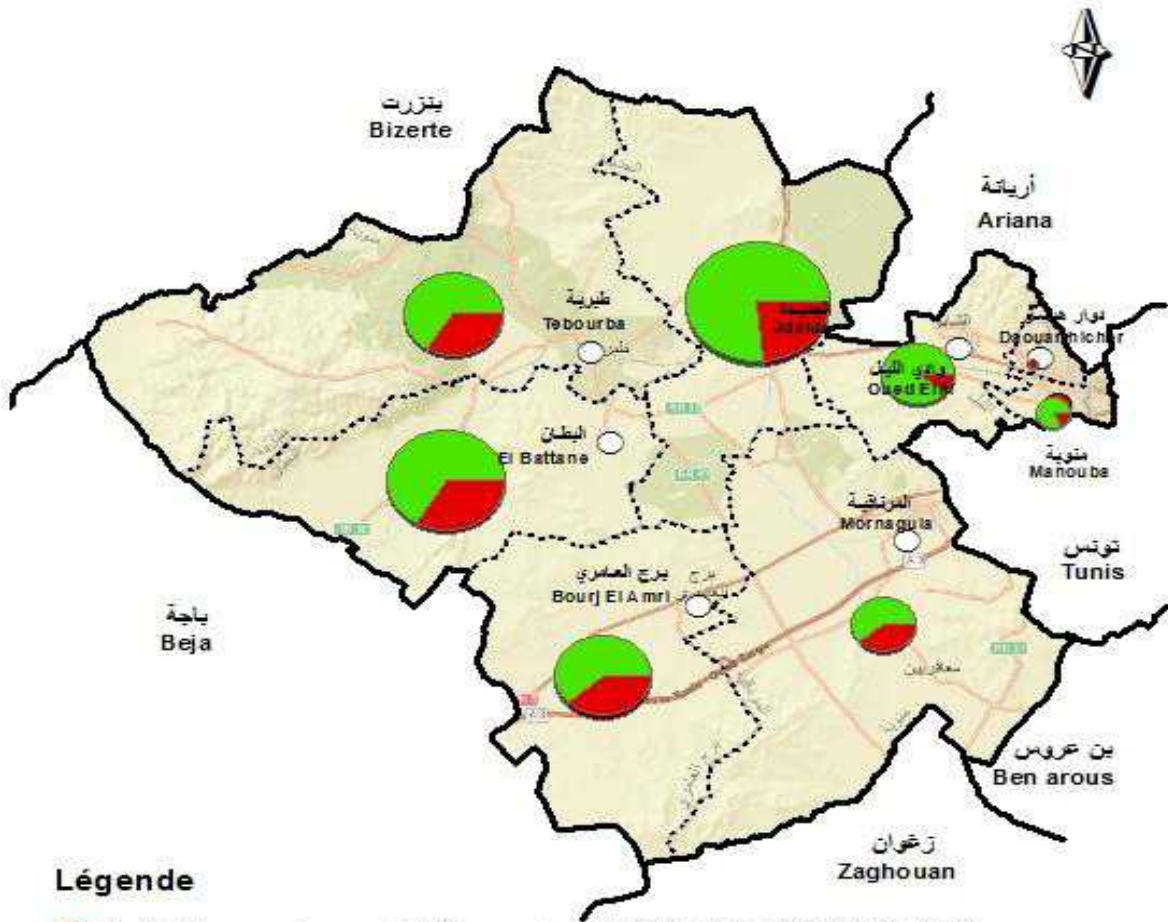

**Légende**

- Che f lieu Gou vernorat
- Che f lieu Délégation
- Limite Gou vernorat
- Limite Délégation

**Périm ètres irrigués (Ha)**



تطور مؤشرات المساحات السقوية  
Evolution des indicateurs des périmètres irrigués

DELEGATION	Taux d'exploitation (%) نسبة الاستغلال				Taux d'intensification (%) نسبة التكتيف				المعمدية
	Privé خاص		Public عمومي		Privé خاص		Public عمومي		
	2021	2020	2021	2020	2021	2020	2021	2020	
Manouba	89.0	88.0	94.7	94.0	62.8	63.0	45.0	51.0	منوبة
Douar Hicher	89.0	87.0		-	72.5	73.0		-	دوار هيشر
Oued Ellil	89.0	89.0	96.7	94.0	63.0	63.0	47.0	54.0	وادي الليل
Mornaguia	89.0	88.0	93.7	93.0	60.0	60.0	39.0	45.0	المرناقية
Borj El Amri	89.0	88.0	93.1	92.0	65.0	66.0	35.0	40.0	برج العامري
Djedaida	89.0	88.0	93.7	93.0	59.0	59.0	37.0	42.0	الجديدة
Teborba	89.0	88.0	94.0	94.0	56.0	57.0	41.0	47.0	طبرية
El Battan	89.0	88.0	93.9	93.0	56.0	57.0	43.0	49.0	البطان
<b>TOTAL</b>	<b>89.0</b>	<b>88.1</b>	<b>91.8</b>	<b>90.8</b>	<b>61.4</b>	<b>62.0</b>	<b>48.7</b>	<b>47.0</b>	<b>المجموع</b>

Source : Commissariat Régional au Développement Agricole de Manouba

المصدر: المندوبية الجهوية للتنمية الفلاحية بمنوبة

تطور المساحات المزروعة حسب الاستغلال (هك)  
Evolution de la superficie agricole selon l'exploitation (Ha)

DELEGATION	أشجار مثمرة		زراعات صناعية		الخضروات		المعمدية
	Arboriculture		Cultures Industrielles		Maraîchage		
	2021	2020	2021	2020	2021	2020	
Manouba	51	50			80	79	منوبة
Douar Hicher	20	20			78	77	دوار هيشر
Oued Ellil	860	842			141	140	وادي الليل
Mornaguia	1822	1785	10	10	176	175	المرناقية
Borj El Amri	860	842			387	384	برج العامري
Djedaida	2354	2306	250	260	994	987	الجديدة
Teborba	1937	1898	600	613	214	212	طبرية
El Battan	2559	2506	90	97	1280	1271	البطان
<b>TOTAL</b>	<b>10463</b>	<b>10249</b>	<b>950</b>	<b>980</b>	<b>3350</b>	<b>3325</b>	<b>المجموع</b>

Source : Commissariat Régional au Développement Agricole de Manouba

المصدر: المندوبية الجهوية للتنمية الفلاحية بمنوبة

تطور المساحات المزروعة حسب الاستغلال (هك) (يتبع)  
 Evolution de la superficie agricole selon l'exploitation (Ha) (suite)

DELEGATION	زيتون		الأعلاف		بقول		الحبوب		المعتمدية
	Olives		Fourrages		Légumineuses		Céréaliculture		
	2021	2020	2021	2020	2021	2020	2021	2020	
Manouba	25	25	213	245	36	45	155	150	منوبة
Douar Hicher	55	55	62	72			85	80	دوار هيشر
Oued Ellil	1554	1554	745	858	36	45	820	780	وادي الليل
Mornaguia	2306	2306	1558	1795	81	99	11050	10675	المرناقية
Borj El Amri	3008	3008	1679	1935	243	297	6120	5905	برج العامري
Djedaida	702	702	3965	4568	235	287	7050	6795	الجديدة
Teborba	2506	2506	2467	2842	851	1039	9450	9115	طبرية
El Battan	1704	1704	1272	1465	57	69	3020	2875	البطان
<b>TOTAL</b>	<b>11860</b>	<b>11860</b>	<b>11961</b>	<b>13780</b>	<b>1539</b>	<b>1881</b>	<b>37750</b>	<b>36375</b>	<b>المجموع</b>

Source : Commissariat Régional au Développement Agricole de Manouba

المصدر: المندوبية الجهوية للتنمية الفلاحية ب

**تطور الإنتاج النباتي حسب الصنف (طن)**  
**Evolution de la Production Végétale selon l'Espèce (tonne)**

DELEGATION	أشجار مثمرة Arboriculture		زراعات صناعية Cultures Industrielles		الخضروات Maraîchage		المعمدية
	2021	2020	2021	2020	2021	2020	
Manouba	1795	1614			1891	1915	منوبة
Douar Hicher	540	485			1633	1654	دوار هيشر
Oued Ellil	5195	4669			3266	3308	وادي الليل
Mornaguia	6584	5918	50	22	4123	4177	المرناقية
Borj El Amri	8976	8068			9013	9130	برج العامري
Djedaida	18908	16995	600	572	23208	23509	الجديدة
Teborba	16033	14412	1450	1349	4998	5063	طبرية
El Battan	17714	15923	250	213	29856	30243	البطان
<b>TOTAL</b>	<b>75745</b>	<b>68084</b>	<b>2350</b>	<b>2156</b>	<b>77988</b>	<b>78999</b>	<b>المجموع</b>

Source : Commissariat Régional au Développement Agricole de Manouba

المصدر: المندوبية الجهوية للتنمية الفلاحية بمنوبة

تطور الإنتاج النباتي حسب الصنف (طن)  
Evolution de la Production Végétale selon l'Espèce (tonne)

DELEGATION	زيتون Olives		الأعلاف Fourrages		بقول(جافة وخضراء) Légumineuses		الحبوب Céréaliculture		المعتمدية
	2021	2020	2021	2020	2021	2020	2021	2020	
Manouba	44	165	2366	2541	41	42	340	293	منوبة
Douar Hicher	40	150	473	508			170	146	دوار هيشر
Oued Ellil	484	1814	5490	5895	41	42	1362	1170	وادي الليل
Mornaguia	356	1336	10696	11484	103	104	11915	10240	المرناقية
Borj El Amri	680	2550	12400	13314	288	291	13617	11703	برج العامري
Djedaida	389	1459	29249	31404	278	280	20085	17262	الجديدة
Teborba	451	1691	18174	19513	1132	1143	26383	22674	طبرية
El Battan	1556	5836	9352	10041	78	79	6808	5851	البطان
<b>TOTAL</b>	<b>4000</b>	<b>15001</b>	<b>88200</b>	<b>94700</b>	<b>1961</b>	<b>1981</b>	<b>80680</b>	<b>69339</b>	<b>المجموع</b>

Source : Commissariat Régional au Développement Agricole de Manouba

المصدر: المندوبية الجهوية للتنمية الفلاحية بمنوبة

تطور تربية الماشية حسب الصنف (أنثى منتجة)  
Evolution du Cheptel selon l'Espèce ( femelle productive)

DELEGATION	الإبل		ماعز		أغنام		أبقار		المعمدية
	2021	2020	2021	2020	2021	2020	2021	2020	
Manouba	-	-	156	85	1407	1456	138	92	منوبة
Douar Hicher	-	-	167	96	3107	1726	179	201	دوار هيشر
Oued Ellil	-	-	861	587	10669	7889	1937	1642	وادي الليل
Mornaguia	-	-	1075	1271	17595	25339	2478	3243	المرناقية
Borj El Amri	-	-	1188	1003	26637	22569	2448	1559	برج العامري
Djedaida	-	-	1205	1342	19498	19632	4707	4635	الجديدة
Teborba	-	-	3542	2352	32286	24334	2785	2704	طبرية
El Battan	-	-	1307	1164	15801	17055	2178	2734	البطان
<b>TOTAL</b>			<b>9501</b>	<b>7900</b>	<b>127000</b>	<b>120000</b>	<b>16850</b>	<b>16810</b>	<b>المجموع</b>

Source : Commissariat Régional au Développement Agricole de Manouba

المصدر: المندوبية الجهوية للتنمية الفلاحية بـمنوبة



تطور تربية الماشية الصغرى  
Evolution du petit élevage

DELEGATION	أجباح نحل (جبح)		أرانب (أمهات)		دواجن (ألف وحدة)		المعتمدية
	Apicultures (ruches)		Cunicultures (unités)		Avicultures (1000 unités)		
	2021	2020	2021	2020	2021	2020	
Manouba							منوبة
Douar Hicher							دوار هيشر
Oued Ellil	500	591	40	65	424	424	وادي الليل
Mornaguia		30	148	200	1346	1346	المرناقية
Borj El Amri	578	345		33	347	348	برج العامري
Djedaida	380	460	524	762	873	873	الجديدة
Teborba	3500	4120		83	3256	3256	طبرية
El Battan	827	693	70	133	964	293	البطان
<b>TOTAL</b>	<b>5785</b>	<b>6239</b>	<b>782</b>	<b>1276</b>	<b>7210</b>	<b>6540</b>	<b>المجموع</b>

Source : Commissariat Régional au Développement Agricole de Manouba

المصدر: المندوبية الجهوية للتنمية الفلاحية بمنوبة

**تطور الإنتاج الحيواني حسب الصنف (طن)**  
**Evolution de la Production Animale selon l'Espèce (tonne)**

DELEGATION	حليب(1000 لتر)		لحوم بيضاء		لحوم حمراء		المعتمدة
	Lait(1000L)		Viandes blanches		Viandes rouges		
	2021	2020	2021	2020	2021	2020	
Manouba	366	239			48	39	منوبة
Douar Hicher	478	525			78	66	دوار هيشر
Oued Ellil	5146	4282	640	642	547	460	وادي الليل
Mornaguia	6587	8460	6706	6711	748	1035	المرناقية
Borj El Amri	6506	4077	788	791	854	634	برج العامري
Djedaida	12516	12093	392	414	1241	1264	الجديدة
Teborba	7408	7052	4885	4892	1021	918	طبرية
El Battan	5792	7138	1542	542	665	819	البطان
<b>TOTAL</b>	<b>44799</b>	<b>43866</b>	<b>14953</b>	<b>13992</b>	<b>5202</b>	<b>5235</b>	<b>المجموع</b>

Source : Commissariat Régional au Développement Agricole de Manouba

المصدر: المندوبية الجهوية للتنمية الفلاحية بمنوبة

تطور الانتاج الحيواني حسب الصنف (طن) (يتبع)  
Evolution de la Production Animale selon l'Espèce (tonne) (suite)

DELEGATION	عسل Miel		بيض (ألف وحدة) Œufs (1000 unités)		صوف Laine		المعتمدية
	2021	2020	2021	2020	2021	2020	
Manouba					2	2	منوبة
Douar Hicher					3	3	دوار هيشر
Oued Ellil	3.00	4.14			10	9	وادي الليل
Mornaguia		0.21	155172	155172	31	29	المرناقية
Borj El Amri	3.40	2.42	74855	74855	33	31	برج العامري
Djedaida	2.30	3.22	9754	9754	27	25	الجديدة
Teborba	21.00	28.85			29	27	طبرية
El Battan	5.00	4.85	25359	25359	40	38	البطان
<b>TOTAL</b>	<b>35</b>	<b>44</b>	<b>265140</b>	<b>265140</b>	<b>175</b>	<b>164</b>	<b>المجموع</b>

Source : Commissariat Régional au Développement Agricole de Manouba

المصدر: المندوبية الجهوية للتنمية الفلاحية بمنوبة

تطور وتوزيع الاستثمارات المصادق عليها من صنف (ب, ج)

Evolution et répartition des investissements des catégories "B" et "C" agréées

Délégation	مواطن الشغل Emploi		حجم الاستثمار (م.د) Investissements (M.D)		عدد المشاريع Nbre de projets		المعمدية
	2021	2020	2021	2020	2021	2020	
Manouba							منوية
Oued Ellil	3	5	0.14	0.26	1	2	وادي الليل
Douar Hicher	2		0.14		2		دوار هيشر
Djedaida	2	16	0.41	0.95	6	9	الجديدة
Teborba	19	8	2.47	1.35	7	9	طبرية
El Battan	3	21	0.53	6.63	4	5	البطان
El Mornaguia	1		0.32	0.07	4	1	المرناقية
Borj El Amri		12	0.16	3.27	2	5	برج العامري
<b>Total</b>	<b>30</b>	<b>62</b>	<b>4.16</b>	<b>12.54</b>	<b>26</b>	<b>31</b>	<b>المجموع</b>

Source: A.P.I.A/

المصدر: وكالة النهوض بالاستثمارات الفلاحية ل

توزيع المشاريع الفلاحية من صنفى "ب" و"ج" حسب المعتبرية  
Répartition des projets agricoles des catégories "B" et "C" par délégation

Année: 2021

السنة: 2021

Délégation	المشاريع المنجزة Projets réalisés			المشاريع المصدق عليها Projets approuvés			المشاريع المصرح بها Projets déclarés			المعتبرية
	مواطن الشغل	الاستثمار (م.د)	العدد	مواطن الشغل	الاستثمار (م.د)	العدد	مواطن الشغل	الاستثمار (م.د)	العدد	
	Emplois	Investissement (mD)	Nombre	Emplois	Investissement (mD)	Nombre	Emplois	Investissement (mD)	Nombre	
Manouba							9	2391000	3	منوبة
Oued Ellil		103856	1	3	144000	1	15	1911501	7	وادي الليل
Douar Hicher				2	141000	2	2	159030	2	دوار هيشر
Djedaida		573179	8	2	405000	6	84	7572307	26	الجديدة
Teborba		809036	4	19	2470000	7	49	8853445	21	طبرية
El Battan		2154610	4	3	530000	4	43	6972251	28	البطان
El Mornaguia		114306	2	1	317000	4	23	3594636	13	المرناقية
Borj El Amri		91410	2		156000	2	31	16838480	24	برج العامري
Total		3846397	21	30	4163000	26	256	48292650	124	المجموع

Source: Direction régionale de l'A.P.I.A/

المصدر: وكالة النهوض بالاستثمارات الفلاحية ل

توزيع المشاريع الفلاحية من صنفى "ب" و"ج" حسب القطاع  
Répartition des projets agricoles des catégories "B" et "C" selon le secteur

Année: 2021

السنة: 2021

Secteur	المشاريع المنجزة Projets réalisés			المشاريع المصادق عليها Projets approuvés			المشاريع المصرح بها Projets déclarés			القطاع
	مواطن الشغل	الاستثمار (م.د)	العدد	مواطن الشغل	الاستثمار (م.د)	العدد	مواطن الشغل	الاستثمار (م.د)	العدد	
	Emplois	Investissement (mD)	Nombre	Emplois	Investissement (mD)	Nombre	Emplois	Investissement (mD)	Nombre	
Agriculture		3772397	20	28	3862000	22	217	44874869	109	الفلاحة
Pêche et aquaculture										الصيد البحري وتربية الأحياء المائية
Première transformation							23	1226000	1	التحويل الأولي
Services agricoles		74000	1	2	301000	4	16	2191781	14	الخدمات الفلاحية
Total		3846397	21	30	4163000	26	256	48292650	124	المجموع

Source: Direction régionale de l'A.P.I.A

المصدر: وكالة النهوض بالاستثمارات الفلاحية

تطور معاصر زيت الزيتون

Evolution du nombre des huileries

Délégation	طاقة الخزن بالطن		طاقة التحويل طن/24س		عدد المعاصر		المعمدية
	Capacité de stockage en T		Capacité de transformation T/24h		Nbre de huileries		
	2021	2020	2021	2020	2021	2020	
Manouba							منوبة
Douar Hicher							دوار هيشر
Oued Ellil	385	385	150	150	3	3	وادي الليل
Mornaguia	370	370	119	119	2	2	المرناقية
Borj El Amri	45	45	34	34	2	2	برج العامري
Djedaida	408	408	50	50	2	2	الجديدة
Teborba	330	330	57	57	4	4	طبرية
El Battan	120	120	40	40	1	1	البطان
<b>Total</b>	<b>1658</b>	<b>1658</b>	<b>450</b>	<b>450</b>	<b>14</b>	<b>14</b>	<b>المجموع</b>

Source : Commissariat Régional au Développement Agricole de Manouba

المصدر: المندوبية الجهوية للتنمية الفلاحية بمنوبة

**مراكز تجميع الحليب حسب المعتمدية**  
**Evolution de la collecte du lait par délégation**

Délégation	الكمية المجمعة (1000 لتر)		طاقة التبريد لتر/يوم		مراكز التجميع		المعتمدية
	Quantité collectée (1000L)		capacité de refroidissement (Litre /jour)		Centres de collecte		
	2021	2020	2021	2020	2021	2020	
Manouba							منوبة
Douar Hicher							دوار هيشر
Oued Ellil	1548883	3152175	20000	20000	1	1	وادي الليل
Mornaguia	2582270	3798052	22000	22000	1	1	المرناقية
Borj El Amri	2064711	1613506	8550	8550	1	1	برج العامري
Djedaida	1421078	4443560	20000	20000	1	1	الجديدة
Teborba	831779		16000		1		طبرية
El Battan							البطان
<b>Total</b>	<b>8448721</b>	<b>13007293</b>	<b>86550</b>	<b>70550</b>	<b>5</b>	<b>4</b>	<b>المجموع</b>

Source : Commissariat Régional au Développement Agricole de Manouba

المصدر: المندوبية الجهوية للتنمية الفلاحية بـمنوبة



الطاقة  
**Energie**

**استهلاك الطاقة الكهربائية حسب الاستعمال (ضغط منخفض)**  
**Consommation de l'énergie électrique selon l'usage (Basse tension)**

Unité: Million KWH

الوحدة : مليون كيلوات /ساعة

Délégation	الاستهلاك الفلاحي Usage Agricole		الاستهلاك الصناعي Usage industriel		الاستهلاك المنزلي Usage domestique		المعمدية
	2021	2020	2021	2020	2021	2020	
Manouba	0.7	11.2	0.09	0.22	30.78	30.54	منوية
Denden	0.0	6.8	0.13	0.14	17.31	19.87	الدندان
Douar Hicher	0.1	11.6	0.11	0.23	38.41	41.72	دوار هيشر
Oued Ellil	1.5	8.1	0.07	0.15	34.63	32.23	وادي الليل
Mornaguia	1.2	5.1	0.12	0.10	19.11	15.59	المرناقية
Borj El Amri	2.1	1.8	0.04	0.03	10.11	3.97	برج العامري
Djedaida	5.1	7.0	0.56	0.14	24.16	13.84	الجديدة
Teborba	1.8	7.6	0.14	0.16	16.69	16.69	طبربة
El Battan	1.8	1.9	0.05	0.03	6.65	4.24	البطان
<b>Total</b>	<b>14.22</b>	<b>61.10</b>	<b>1.31</b>	<b>1.20</b>	<b>197.85</b>	<b>178.69</b>	<b>كامل الولاية</b>

المصدر : الشركة التونسية للكهرباء و الغاز

استهلاك الطاقة الكهربائية (ضغط متوسط)  
**Consommation de l'énergie électrique (Moyenne tension)**

Unité: Million KWH

الوحدة : مليون كيلوات /ساعة

Délégation	الاستهلاك أخرى Autres Usage		الاستهلاك الصناعي Usage industriel				المعمدية
	2021	2020	Pompage		Usage industriel		
	2021	2020	2021	2020	2021	2020	
Manouba	12.47		0.49		1.74	3.15	منوبة
DenDen	1.93		0.27		0.28	1.39	الندندان
Douar Hicher	7.24		3.31		30.17	18.11	دوار هيشر
Oued Ellil	1.77		17.14		23.10	142.59	وادي الليل
Mornaguia	3.61		2.94		12.04	0.56	المرناقية
Borj El Amri	2.77		2.24		6.17	1.83	برج العامري
Jedaïda	3.17		2.17		15.25	1.22	الجديدة
Teborba	3.29		4.33		4.92	3.15	طبربة
El Battan	0.13		7.08		1.30		البطان
<b>Total</b>	<b>36.38</b>	<b>0.00</b>	<b>39.98</b>	<b>0.00</b>	<b>94.97</b>	<b>172.00</b>	<b>كامل الولاية</b>

Steg:

المصدر : الشركة التونسية للكهرباء و الغاز

استهلاك الغاز و عدد المشتركين ( ضغط منخفض )

Consommation du gaz de ville et nombre des abonnés (Basse pression)

Unité: Mille de metre cube

الوحدة : ألف متر مكعب

Délégation	الاستهلاك Consommation		المشتركون Abonnés		المعتمدية
	2021	2020	2021	2020	
Manouba	5196.43	6642.0	9886	9639	منوبة
DenDen	2251.26	3522.4	5159	5833	النددان
Douar Hicher	4818.72	6769.4	15502	16543	دوار هيشر
Oued Ellil	4433.81	4925.8	11859	11977	وادي الليل
Mornaguia	2136.09	2864.6	6162	4704	المرناقية
Borj El Amri	503.47	365.3	934	744	برج العامري
Jedaïda	1241.16	218.5	2209	865	الجديدة
Teborba	0.7	2.5	3	3	طبرية
El Battan	7.5	6.8	11	11	البطان
<b>Total</b>	<b>20589.235</b>	<b>25317.292</b>	<b>51725</b>	<b>50319</b>	<b>كامل الولاية</b>

Steg:

المصدر : الشركة التونسية للكهرباء و الغاز

**استهلاك الغاز و عدد المشتركين (ضغط متوسط)**  
**Consommation du gaz de ville et nombre des abonnés (Basse pression)**

Unité: Million de thermies

الوحدة : مليون وحدة حرارية

Délégation	الاستهلاك Consommation		المشتركون Abonnés		المعتمدية
	2021	2020	2021	2020	
Manouba	14.63	14.22	28	28	منوبة
DenDen	0.08	0.07	1	1	الدندان
Douar Hicher	17.29	14.75	20	20	دوار هيشر
Oued Ellil	104.65	111.43	12	11	وادي الليل
Mornaguia	24.99	21.58	6	5	المرناقية
Borj El Amri	0.85	0.35	1	1	برج العامري
<b>Total</b>	<b>162.50</b>	<b>162.40</b>	<b>68</b>	<b>66</b>	كامل الولاية

Steg:

المصدر : الشركة التونسية للكهرباء و الغاز

استهلاك الماء الصالح للشرب حسب الاستعمال  
**Consommation d'eau potable par usage**

Unité: Milliers de mètres cubes

الوحدة : ألف متر مكعب

Délégation	استهلاكات اخرى Autre Usage		الاستهلاك الصناعي Usage industriel		الاستهلاك المنزلي Usage domestique		المعمدية
	2021	2020	2021	2020	2021	2020	
Manouba	30	29	45	44	3954	3916	منوبة
DouarHicher	16	15	834	829	2928	2900	دوار هيشر
Oued Ellil	18	17	98	97	2797	2770	وادي الليل
Djedaida	12	11	70	69	1676	1660	الجديدة
Teborba	15	14	41	40	1460	1445	طبربة
El Battan	14	13	33	32	625	619	البطان
Borj El Amri	19	18	38	37	1055	1086	برج العامري
Mornaguia	19	18	136	135	2911	2883	المرناقية
<b>Total Gouvernorat</b>	<b>142</b>	<b>135</b>	<b>1295</b>	<b>1283</b>	<b>17406</b>	<b>17279</b>	<b>كامل الولاية</b>

SONEDE Manouba

المصدر: الشركة الوطنية لاستغلال وتوزيع المياه لإقليم بولاية منوبة

**البيئة ونوعية الحياة**  
**Environnement**  
**et Qualité de la Vie**

مؤشرات حول البيئة وجودة الحياة

INDICATEURS D'ENVIRONNEMENT ET QUALITE DE LA VIE

INDICATEURS	في طور الإنجاز en cours de réalisation	المؤشرات		
		2021	2020	
Gestion des déchets solides				التصرف في النفايات الصلبة
Décharges contrôlés		*1	1	عدد المصبات المراقبة
Centres de transfert		2(جديدة وطبرية)	2(جديدة وطبرية)	عدد مراكز التحويل
Quantité de déchets collectés par les sociétés de recyclage (en T)				كمية النفايات المرفوعة من قبل شركات الرسكلة (طن)
Assainissement des eaux usées				تطهير المياه المستعملة
Stations d'épuration				عدد محطات التطهير
Station de pompage		3	3	عدد محطات الضخ
Taux de branchement au réseau ONAS (milieu communal)		23	23	نسبة الربط بشبكة التطهير بالوسط البلدي (%)
Quantités des eaux en Mm3		94	94	كمية المياه المجمعة (م3)
Quantités des eaux traitées en Mm3		28493798m3	1697076m3	كمية المياه المعالجة (م3)
		28493798m3	1697076m3	كمية المياه المعالجة المعاد استعمالها(م3)
		-	112m3	المياه المعالجة المستتلة في الري الفلاحي
Utilisation des eaux traitées en irrigation				الكمية (م3)
Quantité en Mm3				المساحة المروية (هك)
Superficie irriguée (Ha)				ملاعب صولجان
terrains de golf				أراضي فلاحية
Terres Agricoles				أراضي أخرى
Autre,,,,,,,,,				المساحات الخضراء
Espaces verts				مساحة المناطق الخضراء لكل ساكن في الوسط الحضري (م2/س)
Espaces verts par Habitant en milieu urbain en m2		15.27	15.27	عدد المنتزهات الحضرية
Parcs urbains		1	1	المساحة الجمالية للمنتزهات (هك)
Superficie Globale en Ha		20	20	المساحة المهيأة للمنتزهات (هك)
Superficie Aménagée en Ha		13	13	نوعية الهواء
Qualité de l'air				عدد المحطات الثابتة لمراقبة نوعية الهواء
Station fixe de contrôle de la qualité de l'air			1	الغابات والتنوع البيولوجي
Forêts et diversification biologique				مساحة الحدائق الوطنية (جزيرتي زميرة وزمبرة) (هك)
Parcs nationaux en Ha				مساحة المحميات الطبيعية (هك)
Réserves naturelles en Ha				الغراسات الغابية والرعية (هك)
Plantation Forestière et Pâturages en Ha				الاستغلال الزراعي : الأراضي الفلاحية المروية المجهزة بتقنيات الاقتصاد في الماء
Exploitation Agricole: Terres Agricoles irriguées par technique d'économie de l'eau				المساحة (هك)
Superficies Agricoles en Ha				النسبة (%)
en %				المساحة المخصصة للفلاحة البيولوجية (هك)
Superficie des terres réservées à l'agriculture biologique en Ha				

Source: CRDA; arrondissement municipalités ( Gouvernorat de Manoubaj); ONAS-

المصدر: المديرية الجهوية للتنمية الفلاحية ب، دائرة البلديات بمركز الولاية، الديوان الوطني للتطهير ب  
\* المصعب المراقب ببرج شاكير



تطور عدد المشتركين بشبكة التطهير وعدد محطات التطهير والضخ

Evolution du nombre d'abonnés et des stations d'épuration et de pompage

Ville	طول الشبكة(كم)		محطات الضخ		عدد المنتفعين بشبكة التطهير		محطات التطهير	
			Stations de pompage		Nbre des bénéficiaires au réseau d'Assainissement		Stations d'épuration	
	2021	2020	2021	2020	2021	2020	العدد	المدن المتبناة
Manouba					11098	10609	-	منوبة
Denden	349	345			8196	7855		الدندان
Douar Hicher			1	1	17843	17077		دوار هيشر
Oued Ellil			3	3	16733	16063		وادي الليل
Jdaida			8	8	10159	9751	1	الجديدة
Teborba			6	6	9732	9302	1	طبرية
El Battane	254	253	2	2	1792	1725		البطان
Mornaguia			2	2	8964	8622	1	المرناقية
Borj El Amri					0			برج العامري
Elfejja bassatine			1	1	857	761		الفجة البساتين
<b>TOTAL</b>	<b>603</b>	<b>598</b>	<b>23</b>	<b>23</b>	<b>85374</b>	<b>81765</b>	<b>3</b>	كامل الولاية

Source: ONAS - District du gouvernorat de

المصدر: الديوان الوطني للتطهير ب

الصناعة والمناطق الصناعية  
**Industrie et Zones Industrielles**

توزيع المؤسسات الصناعية  
Répartition des entreprises industrielles

Délégation	صناعات الإلكترونيك والكهرباء والكهر ومنزلية		الصناعات الميكانيكية والتعدينية		صناعة مواد البناء والخزف والبلور		الصناعات الغذائية والفلاحية		مجموع المؤسسات الصناعية		المعمدية
	IEEE		IMM		IMCCV		I.A.A		Total entreprises industrielles		
	2021	2020	2021	2020	2021	2020	2021	2020	2021	2020	
Manouba	3	2	-	-	1	2	1	2	12	18	منوبة
Douar Hicher	2	3	6	5	2	2	2	2	69	81	دوار هيشر
Oued Ellil	3	3	1	1	-	-	6	8	13	15	وادي الليل
jedaïda	1	1	3	3	-	-	1	3	9	13	الجديدة
Teborba	1	-	-	-	1	1	1	6	5	9	طبرية
El Battan	-	-	-	-	-	-	3	3	3	3	البطان
Mornaguia	1	1	5	4	2	2	3	3	21	22	المرناقية
Borj El Amri	-	-	-	-	-	1	1	2	2	4	برج العامري
Total Gouvernorat	11	10	15	13	6	8	18	29	134	165	كامل الولاية
Total Tunisie	326	330	592	604	368	386	1014	1030	4918	5028	كامل البلاد

Source: APII

المصدر : وكالة التهوؤص بالصناعة والتجديد

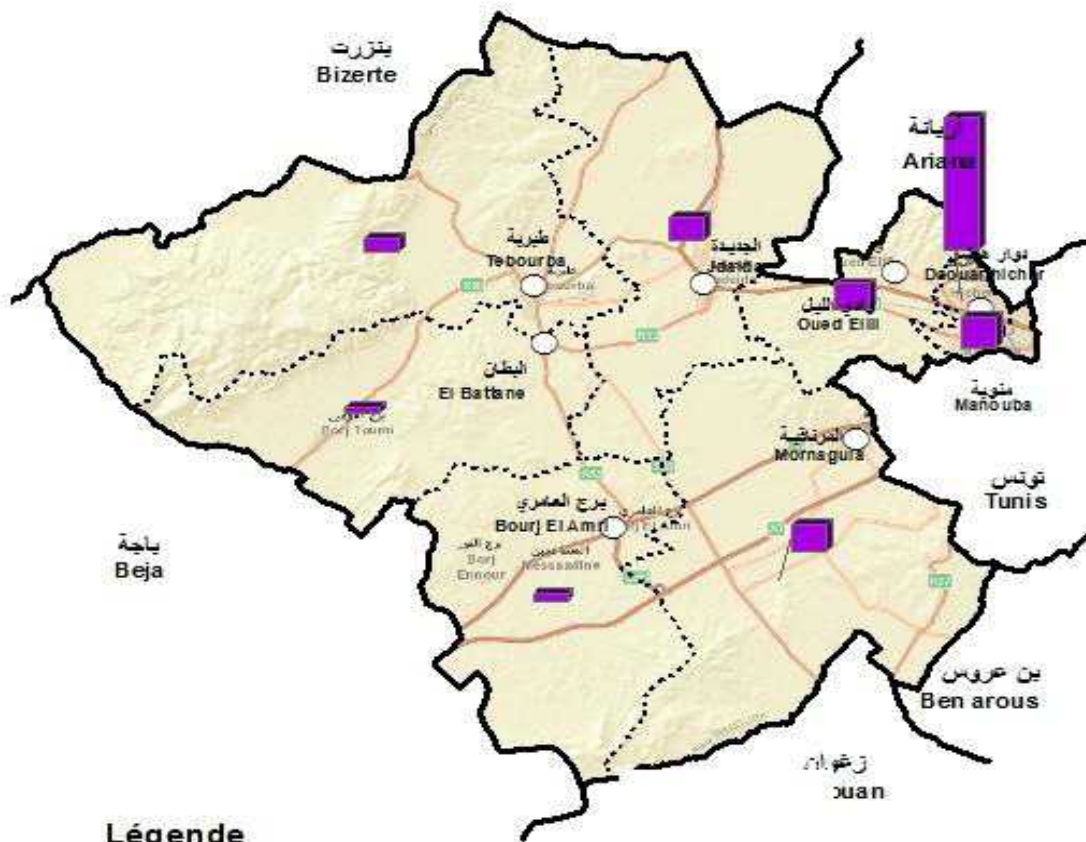

**Légende**

- Chef lieu Gouvernorat
- Chef lieu Délégation
- Limite Gouvernorat
- Limite Délégation

**Entreprises industrielles**



توزيع المؤسسات الصناعية (يتبع)  
Répartition des entreprises industrielles (suite)

Délégation	صناعات مختلفة		صناعة الجلود والأحذية		صناعة الخشب والخفاف و التآثيث		صناعة النسيج والملابس		الصناعات الكيماوية		المعتمدة
	ID		ICC		IBLA		I.T.H		Industries Chimiques		
	2021	2020	2021	2020	2021	2020	2021	2020	2021	2020	
Manouba	1	1	1	3	1	1	3	6	1	1	منوبة
Douar Hicher	4	5	2	3	4	4	43	53	4	4	دوار هيشر
Oued Ellil	-	-	-	-	-	-	2	2	1	1	وادي الليل
jedaida	2	2	-	0	-	0	2	4	-	-	الجديدة
Teborba	-	-	-	-	-	-	2	2	-	0	طبرية
El Battan	-	-	-	-	-	-	-	-	-	-	البطان
Mornaguia	3	3	1	1	-	0	3	3	3	5	المرناقية
Borj El Amri	-	-	-	-	-	-	1	1	-	-	برج العامري
<b>Total Gouvernorat</b>	<b>10</b>	<b>11</b>	<b>4</b>	<b>7</b>	<b>5</b>	<b>5</b>	<b>56</b>	<b>71</b>	<b>9</b>	<b>11</b>	كامل الولاية
<b>Total Tunisie</b>	<b>272</b>	<b>208</b>	<b>192</b>	<b>208</b>	<b>168</b>	<b>175</b>	<b>1457</b>	<b>1477</b>	<b>529</b>	<b>544</b>	كامل البلاد

Source: APII

المصدر : وكالة النهوض بالصناعة والتجديد

**توزيع اليد العاملة الصناعية**  
**Répartition des employés industriels**

Délégation	صناعات الإلكترونيك والكهرباء والكهرومنزلية		الصناعات الميكانيكية والمعدنية		صناعة مواد البناء والخزف والبلور		الصناعات الغذائية والفلاحية		مجموع اليد العاملة الصناعية		المعتمدية
	IEEE		IMM		IMCCV		I.A.A		Total employés industriels		
	2021	2020	2021	2020	2021	2020	2021	2020	2021	2020	
Manouba	351	221	-	-	15	40	10	330	883	1529	منوبة
Douar Hicher	112	219	977	755	66	98	38	53	6473	8226	دوار هيشر
Oued Ellil	1029	960	15	15	-	-	1398	1159	2636	2328	وادي الليل
jedaïda	10	10	1253	1168	-	-	120	233	1634	1762	الجديدة
Teborba	115	-	-	-	49	49	23	379	296	537	طبرية
El Battan	-	-	-	-	-	-	136	136	136	136	البطان
Mornaguia	36	36	484	78	298	298	451	431	2317	1879	المرناقية
Borj El Amri	-	-	-	-	-	14	50	60	112	136	برج العامري
<b>Total Gouvernorat</b>	<b>1653</b>	<b>1446</b>	<b>2729</b>	<b>2016</b>	<b>428</b>	<b>499</b>	<b>2226</b>	<b>2781</b>	<b>14487</b>	<b>16533</b>	كامل الولاية
<b>Total Tunisie</b>	<b>108949</b>	<b>105847</b>	<b>46031</b>	<b>45606</b>	<b>25169</b>	<b>25680</b>	<b>74548</b>	<b>73790</b>	<b>520076</b>	<b>516072</b>	كامل البلاد

Source: APII

المصدر : وكالة النهوض بالصناعة والتجديد

### توزيع اليد العاملة الصناعية Répartition des employés industriels

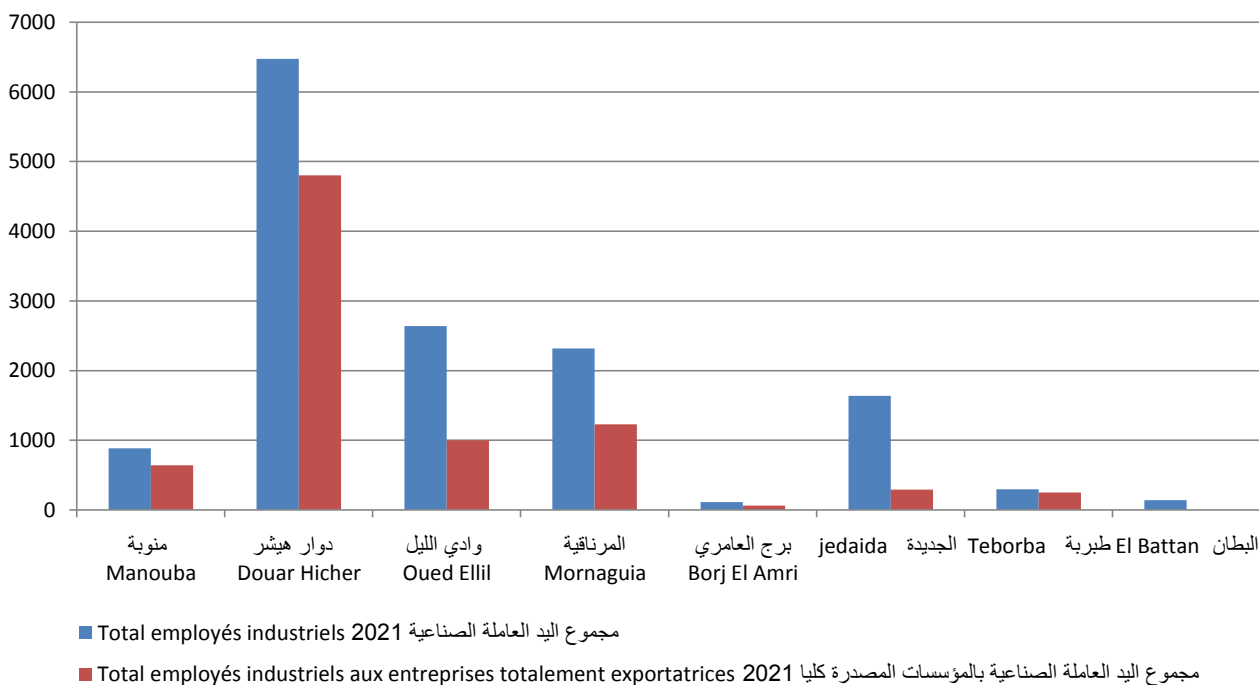

### توزيع اليد العاملة الصناعية حسب القطاع Répartition des employés industriels selon la branche d'activité 2021

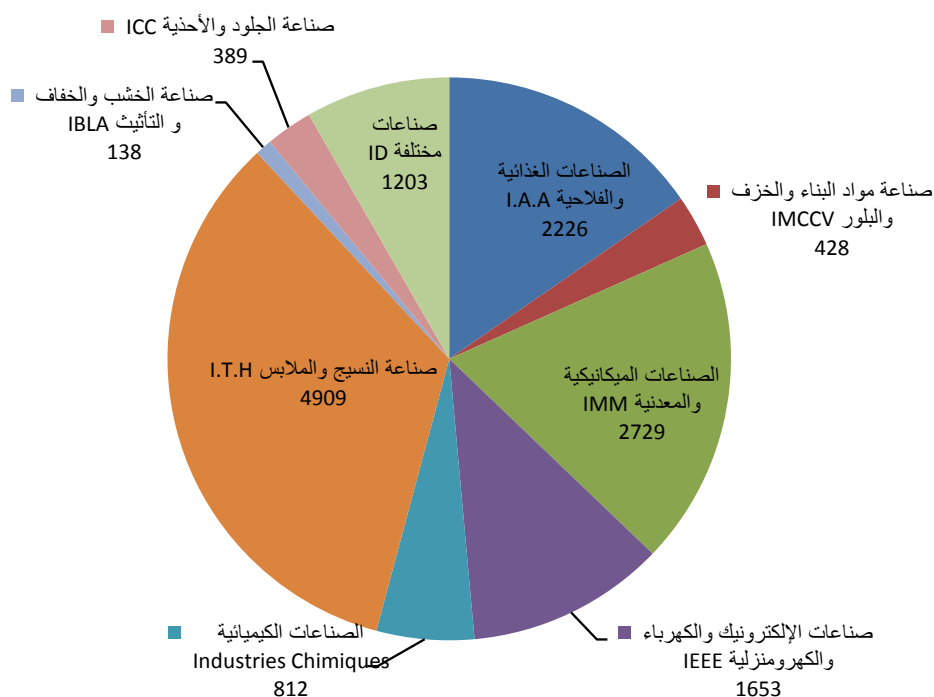

**توزيع اليد العاملة الصناعية (يتبع)**  
**Répartition des employés industriels (suite)**

Délégation	صناعات مختلفة		صناعة الجلود والأحذية		صناعة الخشب والخفاف و التآثيث		صناعة النسيج والملابس		الصناعات الكيماوية		المعتمدية
	ID		ICC		IBLA		I.T.H		Industries Chimiques		
	2021	2020	2021	2020	2021	2020	2021	2020	2021	2020	
Manouba	27	27	20	155	33	46	277	560	150	150	منوبة
Douar Hicher	803	824	344	563	105	123	3815	5344	213	247	دوار هيشر
Oued Ellil	-	-	-	-	-	0	182	182	12	12	وادي الليل
jedaïda	90	99	-	-	-	-	161	252	-	-	الجديدة
Teborba	-	-	-	-	-	-	109	109	-	0	طبرية
El Battan	-	-	-	-	-	-	-	-	-	-	البطن
Mornaguia	283	283	25	25	-	-	303	250	437	478	المرناقية
Borj El Amri	-	-	-	0	-	-	62	62	-	-	برج العامري
Total Gouvernorat	1203	1233	389	743	138	169	4909	6759	812	887	كامل الولاية
Total Tunisie	25126	23130	25033	23403	7774	9057	151082	153816	56364	55743	كامل البلاد

Source: APII

المصدر : وكالة النهوض بالصناعة والتجديد



**توزيع المؤسسات الصناعية المصدرة كليا**  
**Répartition des entreprises industrielles totalement exportatrices**

Délégation	صناعات الإلكترونيك والكهرباء والكهرومنزلية و IEEE		الصناعات الميكانيكية والمعدنية IMM		صناعة مواد البناء والخزف والبلور IMCCV		الصناعات الغذائية والفلاحية I.A.A		مجموع المؤسسات الصناعية Total entreprises industrielles		المعتمدية
	2021	2020	2021	2020	2021	2020	2021	2020	2021	2020	
Manouba	2	1	-	-	-	-	-	-	6	10	منوبة
Douar Hicher	1	2	3	2	-	-	-	0	44	52	دوار هيشر
Oued Ellil	2	2	-	-	-	-	-	2	3	5	وادي الليل
jedaida	-	-	1	1	-	-	1	2	3	6	الجديدة
Teborba	1	-	-	-	-	-	1	5	4	7	طبرية
El Battan	-	-	-	-	-	-	-	-	-	-	البطان
Mornaguia	-	-	1	-	-	-	1	1	8	8	المرتافية
Borj El Amri	-	-	-	-	-	-	-	1	1	2	برج العامري
<b>Total Gouvernorat</b>	<b>6</b>	<b>5</b>	<b>5</b>	<b>3</b>	<b>0</b>	<b>0</b>	<b>3</b>	<b>11</b>	<b>69</b>	<b>90</b>	كامل الولاية
<b>Total Tunisie</b>	<b>219</b>	<b>221</b>	<b>183</b>	<b>179</b>	<b>22</b>	<b>20</b>	<b>200</b>	<b>197</b>	<b>2156</b>	<b>2200</b>	كامل البلاد

Source: APII

المصدر : وكالة النهوض بالصناعة والتجديد

**توزيع المؤسسات الصناعية المصدرة كلياً (يتبع)**  
**Répartition des entreprises industrielles totalement exportatrices (suite)**

Délégation	صناعات مختلفة		صناعة الجلود والأحذية		صناعة الخشب والخفاف والتأثيث		صناعة النسيج والملابس		الصناعات الكيماوية		المعتمدية
	ID		ICC		IBLA		I.T.H		Industries Chimiques		
	2021	2020	2021	2020	2021	2020	2021	2020	2021	2020	
Manouba	-	-	1	3	-	-	3	6	-	-	منوبة
Douar Hicher	-	-	2	3	-	-	38	45	-	-	دوار هيشر
Oued Ellil	-	-	-	-	-	0	1	1	-	-	وادي الليل
jedaïda	-	-	-	-	-	-	1	3	-	-	الجديدة
Teborba	-	-	-	-	-	-	2	2	-	-	طبرية
El Battan	-	-	-	-	-	-	-	-	-	-	البطان
Mornaguia	2	2	1	1	-	-	3	3	-	1	المرناقية
Borj El Amri	-	-	-	-	-	-	1	1	-	-	برج العامري
<b>Total Gouvernorat</b>	<b>2</b>	<b>2</b>	<b>4</b>	<b>7</b>	<b>0</b>	<b>0</b>	<b>49</b>	<b>61</b>	<b>0</b>	<b>1</b>	كامل الولاية
<b>Total Tunisie</b>	<b>71</b>	<b>71</b>	<b>138</b>	<b>151</b>	<b>19</b>	<b>18</b>	<b>1174</b>	<b>1208</b>	<b>130</b>	<b>135</b>	كامل البلاد

Source: APII

المصدر : وكالة النهوض بالصناعة والتجديد

توزيع اليد العاملة الصناعية بالمؤسسات المصدرة كليا  
Répartition des employés industriels aux entreprises totalement exportatrices

Délégation	صناعات الإلكترونيك والكهرباء والكهر ومنزلية		الصناعات الميكانيكية والتعدينية		صناعة مواد البناء والخزف والبلور		الصناعات الغذائية والفلاحية		مجموع اليد العاملة الصناعية		المعتمدة
	IEEE		IMM		IMCCV		I.A.A		Total employés industriels		
	2021	2020	2021	2020	2021	2020	2021	2020	2021	2020	
Manouba	341	211	-	-	-	-	-	-	638	926	منوية
Douar Hicher	76	183	835	584	-	-	-	0	4799	6226	دوار هيشر
Oued Ellil	909	840	-	-	-	-	-	85	999	1015	وادي الليل
Mornaguia	-	-	406	-	-	-	220	200	1227	758	المرناقية
Borj El Amri	-	-	-	-	-	-	-	10	62	72	برج العامري
jedaïda	-	-	157	168	-	-	120	185	288	455	الجديدة
Teborba	115	-	-	-	-	-	23	364	247	473	طبرية
El Battan	-	-	-	-	-	-	-	-	-	-	البطان
Total Gouvernorat	1441	1234	1398	752	0	0	363	844	8260	9925	كامل الولاية
Total Tunisie	101100	97669	22007	20848	789	768	17466	16124	343159	337024	كامل البلاد

Source: APII

المصدر : وكالة النهوض بالصناعة والتجديد

توزيع اليد العاملة الصناعية بالمؤسسات المصدرة كليا (يتبع)  
Répartition des employés industriels aux entreprises totalement exportatrices (suite)

Délégation	صناعات مختلفة		صناعة الجلود والأحذية		صناعة الخشب والخفاف و التآييث		صناعة النسيج والملابس		الصناعات الكيماوية		المعمدية
	ID		ICC		IBLA		I.T.H		Industries Chimiques		
	2021	2020	2021	2020	2021	2020	2021	2020	2021	2020	
Manouba	-	-	20	155	-	-	277	560	-	-	منوبة
Douar Hicher	-	-	344	563	-	-	3544	4896	-	-	دوار هيشر
Oued Ellil	-	-	-	-	-	0	90	90	-	-	وادي الليل
Mornaguia	273	273	25	25	-	-	303	250	-	10	المرناقية
Borj El Amri	-	-	-	-	-	-	62	62	-	-	برج العامري
jedaïda	-	-	-	-	-	-	11	102	-	-	الجديدة
Teborba	-	-	-	-	-	-	109	109	-	-	طبرية
El Battan	-	-	-	-	-	-	-	-	-	-	البطان
Total Gouvernorat	273	273	389	743	0	0	4396	6069	0	10	كامل الولاية
Total Tunisie	11358	9575	23381	21708	1953	2228	136026	139472	29079	28634	كامل البلاد

Source: APII

المصدر : وكالة النهوض بالصناعة والتجديد

معطيات حول المناطق الصناعية (المساحة والمقاسم)  
Zones Industrielles (Superficies + Lotissements)



zone Industrielle	Délégation	Lotissements vendus المقاسم المباعة				المقاسم Lotissements	المساحة المهياة (هك) Superficie Aménagée en ha	المعمدية	المنطقة الصناعية
		المساحة (هك) Superficie en ha		العدد Nombre					
		2021	2020	2021	2020				
ksar said	DouarHicher	55.0	55.0	121	121	122	62.0	دوار هيشر	قصر سعيد
Teborba	Teborba	9	9	23	23	27	10.0	طبربة	طبربة
Djedaida	Djedaida	11	11	23	23	24	12.0	الجديدة	الجديدة
Mornaguia-el fejja	Mornaguia	7.0	7.0	25.0	25.0	188	116.0	المرناقية	المرناقية الفجة
Borj El khalsi	Mornaguia	4.0	4.0	4.0	4.0	7	12.0	المرناقية	المرناقية برج الخلصي
Mornaguia1	Mornaguia	3.5	3.5	7	7	7	3.5	المرناقية	المرناقية 1
Mornaguia2	Mornaguia	28.5	28.5	12	12	12	28.5	المرناقية	المرناقية 2
Borj El Amri	Borj El Amri	2.6	2.6	11.0	11.0	11	2.6	برج العامري	برج العامري
Total		120.6	120.6	226.0	226.0	398.0	246.6		المجموع

Source: AFI + Communes

المصدر:

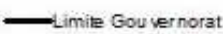

### Légende

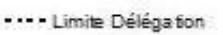
-  Chef lieu Gouvernorat
-  Limite Gouvernorat
-  Zone industrielle
-  Chef lieu Délégation
-  Limite Délégation

المؤسسات بالمناطق الصناعية حسب الجنسية ونظام التصدير

Répartition des entreprises dans les ZI selon la nationalité et le régime d'exportation

Zone Industrielle	مصدرة كليا		أجنبية		مجموع المؤسسات الصناعية		المنطقة الصناعية
	Totalement Exportatrices		Etrangères		Entreprises industrielles		
	2021	2020	2021	2020	2021	2020	
Manouba	6	10			12	18	منوبة
DouarHicher	45	53			70	82	دوار هيشر
Oued ellil	3	5			12	15	وادي الليل
Teborba	4	7			5	9	طبربة
Djedaida	3	6			9	13	الجديدة
Mornaguia el fejja							المرناقية الفجة
Mornaguia borj el khalsi	7	8			20	22	المرناقية برج الخلصي
Mornaguia1							المرناقية 1
Mornaguia2							المرناقية 2
Borj El Amri	1	2			2	4	برج العامري
el battane					3	3	البطان
<b>Total</b>	<b>69</b>	<b>91</b>			<b>133</b>	<b>166</b>	<b>المجموع</b>

Source: Direction Régionale de l'API /

المصدر : الإدارة الجهوية لوكالة النهوض بالصناعة والتجديد

السياحة والصناعات التقليدية  
**Tourisme et artisanat**



توزيع الحرفيين المتحصلين على وصول تسجيل حرفية بولاية منوبة حسب المصنفة والاختصاص  
L'artisanat(Cumul)

Délégation	توزيع الحرفيين المتحصلين على البطاقة المهنية حسب مجالات الاختصاص إلى غاية سنة 2020										البطاقات المهنية (المجموع)		المصنفة
	Artisans selon la spécialité jusqu'au 2020										Cartes professionnelles (cumul)		
	حرف المصوغ والحلي	الألياف النباتية	حرف مختلفة	البلور	الطين والحجارة	المعادن	الخشب	الجلد والأحذية	الإكساء	النسيج	2021	2020*	
Manouba	1		11		2		3		5		22	317	منوبة
Douar Hicher	1		10		7	4	5		3		30	249	دوار هيشر
Mornaguia		1	1				1		2		5	124	المرناقية
Borj El Amri			2						2		4	17	برج العامري
Djedaida			1								1	59	الجديدة
Oued Ellil	2		7		1		3	1	7		21	122	وادي الليل
Teborba			4						1	11	16	113	طبرية
El Battane								1			1	27	البطان
<b>Total Gouvernorat</b>	<b>4</b>	<b>1</b>	<b>36</b>		<b>10</b>	<b>4</b>	<b>12</b>	<b>2</b>	<b>20</b>	<b>11</b>	<b>100</b>	<b>1028</b>	كامل الولاية

Source: Commissariat Régional de l'Artisanat Manouba

المصدر : المندوبية الجهوية للصناعات التقليدية

\* البطاقات المهنية والوصول الحرفية

النقل والطرق

**Transport et réseau routier**

تطور شبكة الطرقات  
Evolution du réseau routier

Unité : Km

الوحدة: كلم

DELEGATION	المجموع		المسالك الفلاحية		غير المرقمة (الطرقات السياحية والمنع		الطرقات المرقمة		المعتمدة
	TOTAL		Pistes Agricoles		Routes non classées		Routes classées		
	2021	2020	2021	2020	2021	2020	2021	2020	
Manouba	76.0	76.0	51.9	51.9			24.1	24.1	منوبة
DouarHicher	80.2	80.2	72.0	72.0			8.2	8.2	دوار هيشر
Oued Ellil	137.0	137.0	121.1	121.1			15.9	15.9	وادي الليل
Mornaguia	204.0	204.0	92.0	92.0			112.0	112.0	المرناقية
Borj El Amri	213.9	213.9	137.5	137.5			76.4	76.4	برج العامري
Djedaida	354.5	354.5	250.6	250.6			103.9	103.9	الجديدة
Teborba	263.4	263.4	144.0	144.0			119.4	119.4	طبربة
El Battan	197.8	197.8	148.0	148.0			49.8	49.8	البيطان
TOTAL	1526.7	1526.7	1017.0	1017.0			509.7	509.7	المجموع

Source : Direction régionale de l'équipement et de l'habitat à

المصدر: الإدارة الجهوية للتجهيز والاسكان ب

تطور شبكة الطرقات المرقمة  
Evolution du réseau routier classé

Unité : Km

الوحدة: كلم

DELEGATION	الطرقات المحلية Routes locales		الطرقات الجهوية Routes régionales		الطرقات الوطنية Routes nationales		الطرقات السيارة Autoroutes		المعتمدية
	2021	2020	2021	2020	2021	2020	2021	2020	
Manouba	8.1	8.1	9.7	9.7	6.3	6.3			منوية
DouarHicher	1.7	1.7	3.7	3.7	2.8	2.8			دوار هيشر
Oued Ellil	2.5	2.5	5	5	8.4	8.4			وادي الليل
Mornaguia	75	75	21	21	16	16	10.3	10.3	المرناقية
Borj El Amri	49.6	49.6	13.2	13.2	13.6	13.6	14.4	14.4	برج العامري
Djedaïda	66.9	66.9	23	23	14	14			الجديدة
Teborba	76.4	76.4	43	43					طبرية
El Battan	18.6	18.6	31.2	31.2					البطان
<b>TOTAL</b>	<b>298.8</b>	<b>298.8</b>	<b>149.8</b>	<b>149.8</b>	<b>61.1</b>	<b>61.1</b>	<b>24.7</b>	<b>24.7</b>	<b>المجموع</b>

Source : Direction régionale de l'équipement et de l'habitat à Manouba

المصدر: الإدارة الجهوية للتجهيز والاسكان ب منوبة

تطور النقل الحديدي حسب المحطة  
Evolution Transport ferroviaire selon la station

Station	البضائع المفرغة(طن) Les marchandises débarquées(tonne)		البضائع المشحونة(طن) Les marchandises embarquées(tonne)		المغادرون Les sortants		الوافدون Les entrants		المحطة
	2021	2020	2021	2020	2021	2020	2021	2020	
Manouba	31393	27121		83	2 704	2 311	15 615	14 664	منوبة
Djedaida	31175	29364	23		30 291	26 141	19 187	14 101	الجديدة
Teborba			2475	1957	32 742	29 283	23 214	21 204	طبرية
Borj Toumi					110	39			برج التومي
<b>TOTAL</b>	<b>62 568</b>	<b>56 485</b>	<b>2 498</b>	<b>2 040</b>	<b>65 847</b>	<b>57 774</b>	<b>58 016</b>	<b>49 969</b>	المجموع

Source : Société Tunisienne de Chemin de Fer

المصدر: الشركة التونسية للسكك الحديدية التونسية

**الشركة الجهوية للنقل بمنوبة**  
**Société régionale du transport du gouvernorat de Manouba**

البيانات	2021	2020	البيانات
<b>Flotte</b>			
Bus	59	177	عدد الحافلات العادية
Capacité	4956	26550	طاقة الاستيعاب
Bus articulés	25	61	عدد الحافلات المزدوجة
Capacité	3000	14640	طاقة الاستيعاب
<b>Activité</b>			
Voyageurs transportés (1000 voyageurs) (urbain, banlieue et interurbain)	10890	196000	المسافرون (1000 راكب) (النقل الحضري والضحيوي وبين المدن)
Voyageurs (Transport scolaire)(1000 voyageurs)	3571	11850	المسافرون (النقل المدرسي) (1000 راكب)
Personnel			العمال

Source: Société régionale du transport de Manouba

المصدر: الشركة الجهوية للنقل بمنوبة

البريد و الاتصالات

**Poste et télécommunication**

**البريد (البنية التحتية)**  
**La poste (Infrastructure de base)**

Délégation	عدد النوافذ		مكاتب البريد		المعمدية
	Nombre de guichets		Bureaux de poste		
	2021	2020	2021	2020	
Manouba	22	20	3	3	منوبة
DouarHicher	10	10	2	2	دوار هيشر
Oued Ellil	14	14	4	4	وادي الليل
Mornaguia	18	13	5	5	المرناقية
Borj El Amri	5	5	2	2	برج العامري
Djedaida	14	14	4	4	الجديدة
Teborba	11	11	3	3	طبرية
El Battan	7	7	2	2	البطان
<b>Total Gouvernorat</b>	<b>101</b>	<b>94</b>	<b>25</b>	<b>25</b>	<b>كامل الولاية</b>

Source: Direction Régionale de la poste Manouba

المصدر : الإدارة الجهوية للبريد بمنوبة



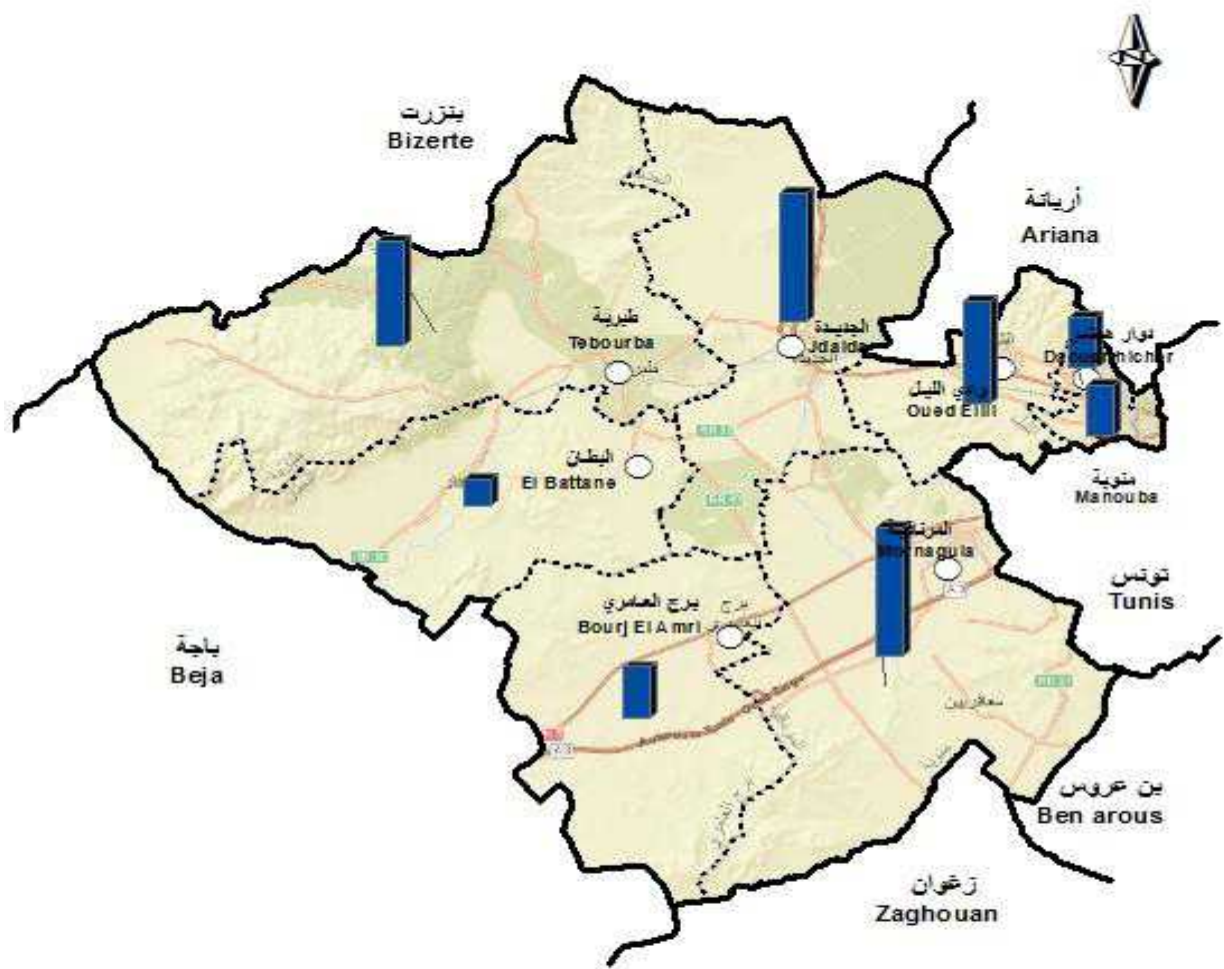

### Légende

- Che f lieu Gouvernorat
- Che f lieu Délégation
- Limite Gouvernorat
- Limite Délégation

### Bureaux de poste



البريد (البنى التحتية) يتبع  
La poste (Infrastructure de base) suite

Délégation	عدد وكالات الطرود البريدية Nombre d'agences Poste-Colis		عدد مراكز التوزيع Centres de distribution		عدد وكالات البريد السريع Nombre d'agences Rapid-Poste		المعتمدة
	2021	2020	2021	2020	2021	2020	
Manouba	1	1	1	1	1	1	منوبة
DouarHicher							دوار هيشر
Oued Ellil			1	1			وادي الليل
Djedaida							الجديدة
Teborba			1	1			طبرية
El Battan							البطان
Mornaguia							المرناقية
Borj El Amri							برج العامري
<b>Total Gouvernorat</b>	<b>1</b>	<b>1</b>	<b>3</b>	<b>3</b>	<b>1</b>	<b>1</b>	كامل الولاية

**خدمات البريد (العمليات المالية بالألف دينار)**  
**Service de la poste (Opérations financières en mille dinars)**

Délégation	قيمة حوالات واردة من الخارج		قيمة حوالات مستخلصة		قيمة حوالات مرسلة		المعتدية
	Mandats reçus de l'étranger		Mandats reçus		Mandats émis		
	2021	2020	2021	2020	2021	2020	
Manouba	15 626	9 001	16 460	20 903	24 499	19 055	منوبة
DouarHicher	6 317	4 015	10 622	18 001	6 929	5 024	دوار هيشر
Oued Ellil	8 444	6 322	12 715	20 970	15 367	14 322	وادي الليل
Mornaguia	1 971	3 848	4 094	14 492	8 470	10 430	المرناقية
Borj El Amri	5 013	1 329	9 319	6 401	22 457	5 460	برج العامري
Djedaida	5 297	3 603	8 360	12 553	12 382	8 829	الجديدة
Teborba	8 045	4 973	8 885	12 282	7 335	5 575	طبرية
El Battan	1 332	2 282	2 513	5 514	4 305	3 640	البطان
<b>Total Gouvernorat</b>	<b>52 045</b>	<b>35 373</b>	<b>72 968</b>	<b>111 116</b>	<b>101 744</b>	<b>72 335</b>	كامل الولاية

Source: Direction Régionale de la poste/ Manouba

المصدر : الإدارة الجهوية للبريد بمنوبة

**الاتصالات (الشبكة والمستخدمين)**  
**Télécommunication (Réseau et abonnés)**

Délégation	مستخدمو الهاتف العادي		طاقة استيعاب الشبكة		المعتمدية
	Abonnés téléphone fixe		Capacité réseau		
	2021	2020	2021	2020	
Manouba	12632	10978	25430	24460	منوبة
DouarHicher	6484	6484	11200	11120	دوار هيشر
Oued Ellil	7470	6300	12250	11456	وادي الليل
Mornaguia	4905	5496	7990	7136	المرناقية
Borj El Amri	2294	2119	4760	3876	برج العامري
Djedaida	3826	2628	11610	10752	الجديدة
Teborba	4219	4059	9400	8548	طبرية
El Battan	1308	1100	3650	3236	البطان
<b>Total Gouvernorat</b>	<b>43138</b>	<b>39164</b>	<b>86290</b>	<b>80584</b>	<b>كامل الولاية</b>

Source: Tunisie télécom/ Manouba

المصدر : اتصالات تونس - إقليم بمنوبة

## La poste (Infrastructure de base (البنية التحتية) البريد)

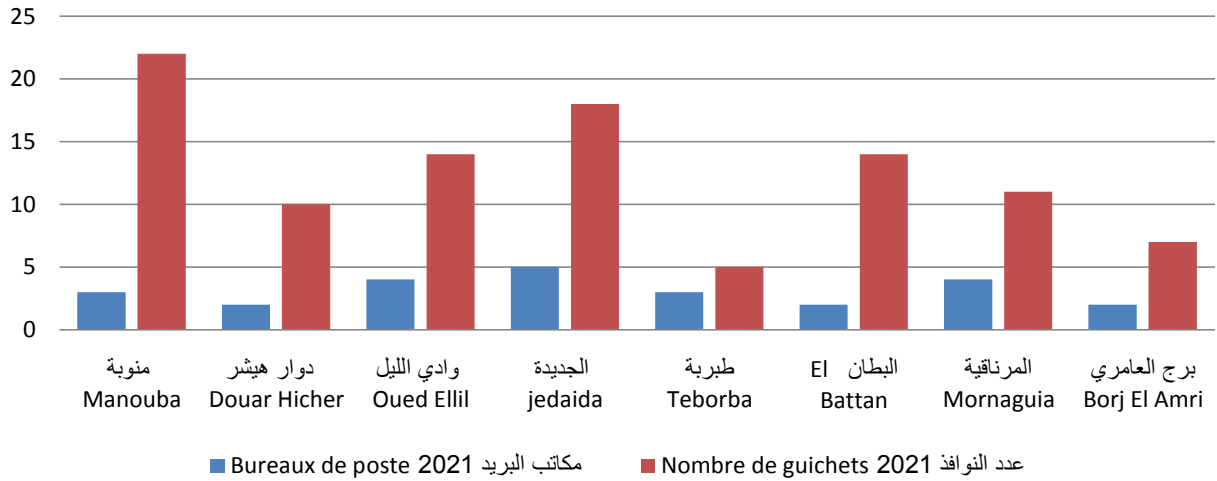

## La Poste ( بالآلاف دينار mille dinars) البريد

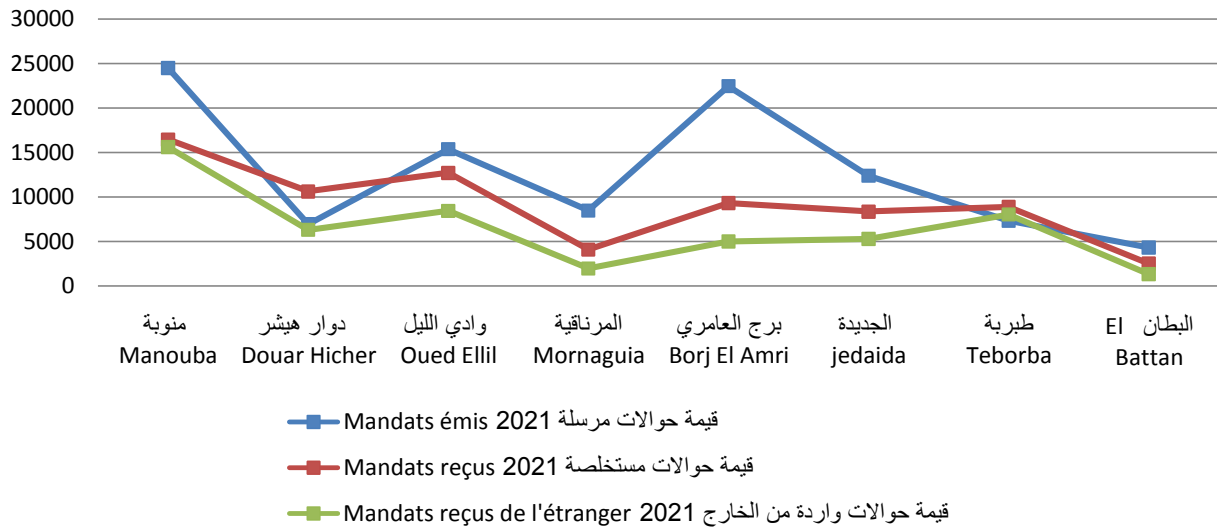

## الاتصالات (الشبكة والمستخدمين Réseau et abonnés) Télécommunication

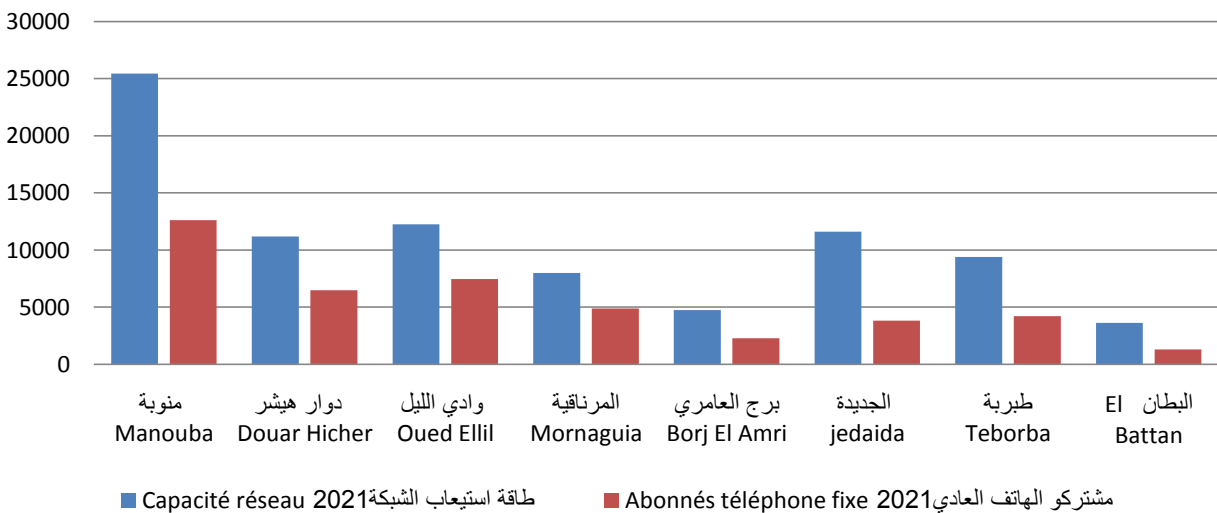

التجارة و القطاع المصرفي  
**Commerce et Institutions financières**

**تطور عدد نقاط البيع حسب النشاط التجاري**  
**Evolution des points de vente selon l'activité commerciale**

DELEGATION	عدد نقاط تجارة التفصيل		عدد نقاط تجارة الجملة		المعتمدية
	Nbre des points de commerce en détail		Nbre des points de commerce en gros		
	إلى غاية سنة 2021	إلى غاية سنة 2020	إلى غاية سنة 2021	إلى غاية سنة 2020	
Manouba	1748	1653	306	291	منوبة
DouarHicher	2530	2391	199	188	دوار هيشر
Oued Ellil	1883	1810	151	141	وادي الليل
Mornaguia Borj El Amri	1776	1704	192	174	المرناقية برج العامري
Djedaida	1178	1128	54	47	الجديدة
Teborba	1886	1829	75	71	طبرية
El Battan					البطان
<b>TOTAL</b>	<b>11001</b>	<b>10515</b>	<b>977</b>	<b>912</b>	<b>المجموع</b>

Source : Bureau régional de contrôle d'impôt de Manouba

المصدر: المركز الجهوي لمراقبة الأداءات بمنوبة

**وكالات الجهاز المصرفي حسب المعتمدية**  
**Agences bancaires par délégation**

Délégation	2021	2020	المعتمدية
Manouba	23	21	منوبة
DouarHicher	3	3	دوار هيشر
Oued Ellil	6	6	وادي الليل
Djedaida	3	1	الجديدة
Teborba	3	3	طبربة
El Battan	4	4	البطان
Mornaguia	4	2	المرناقية
Borj El Amri	2	1	برج العامري
<b>Total Gouvernorat</b>	<b>48</b>	<b>41</b>	كامل الولاية

Source: B.C.T

المصدر : البنك المركزي التونسي



المعتمدية

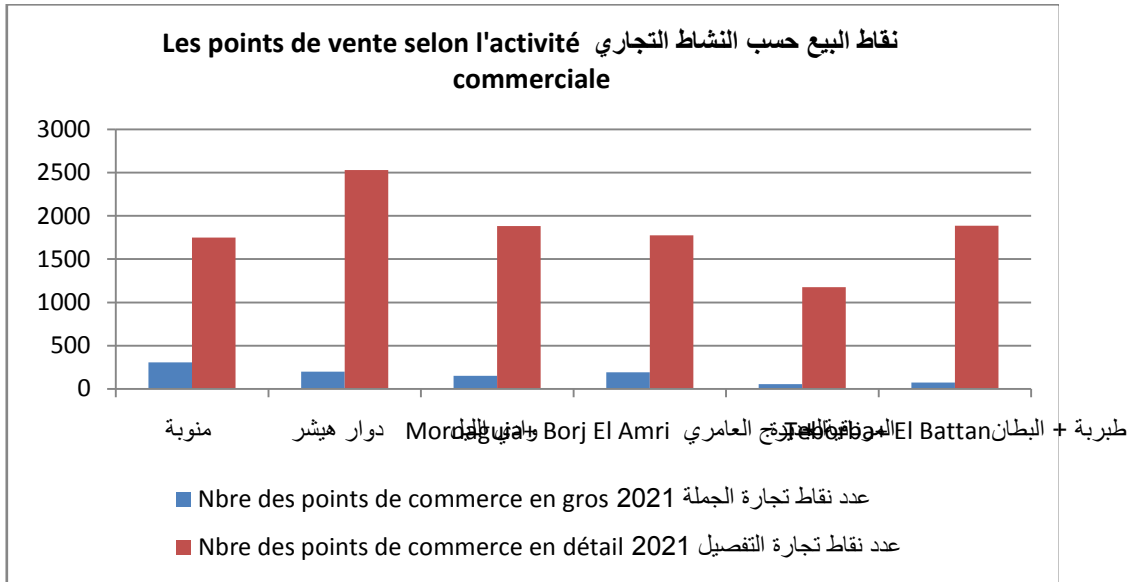

المعتمدية

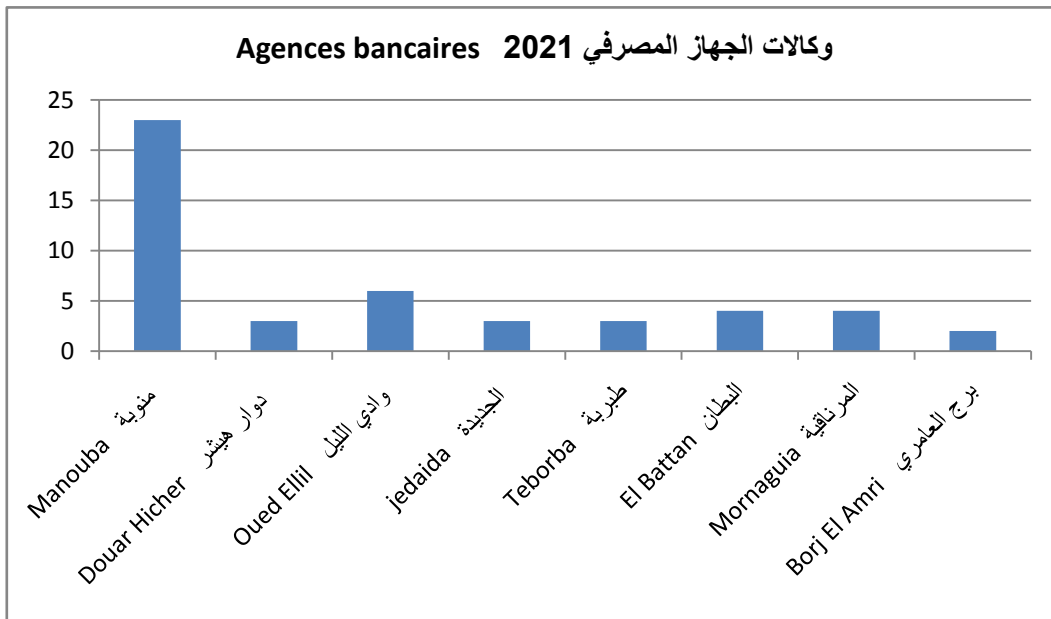

مساعدة التنمية

**Appui Au Développement**

المشاريع الممولة عن طريق بنك تمويل المؤسسات الصغرى والمتوسطة حسب المعتمديات  
Projets financés par la BFPME par délégation

DELEGATION	مواطن الشغل المتوقع إحداثها		الكلفة المصادق عليها (أ.د.)		الكلفة الجمالية للمشاريع (أ.د.)		عدد المشاريع		المعتمدية
	Emploi à créer		Coût agréé en m.D		Coût total de projets en m.D		Nbre de projets		
	2021	2020	2021	2020	2021	2020	2021	2020	
Teborba	35		189		270		1		طبرية
Djaida									الجديدة
Oued Ellil									وادي النيل
Manouba									منوبة
El Mornaguia		28		700		9300		1	المرناقية
<b>TOTAL</b>	<b>35</b>	<b>28</b>	<b>189</b>	<b>700</b>	<b>270</b>	<b>9300</b>	<b>1</b>	<b>1</b>	المجموع
<b>Total Tunisie</b>									كامل البلاد

Source: BFPME

المصدر: فرع بنك تمويل المؤسسات الصغرى والمتوسطة ب

تطور تدخلات البنك التونسي للتضامن

Evolution de l'activité de la banque tunisienne de solidarité

DELEGATION	عدد مواطن الشغل		تكلفة المشاريع (ألف دينار)		عدد القروض المسندة		المعتمدية
	Nombre d'emplois à créer		Coût des projets en 1000 dt		Nombre de crédits accordés		
	2021	2020	2021	2020	2021	2020	
Manouba	180	289	2142	3798	159	229	منوبة
DouarHicher	113	86	947	996	95	65	دوار هيشر
Oued Ellil	72	53	480	480	56	38	وادي الليل
Mornaguia		117		1507		99	المرناقية
Borj El Amri	131	7	1552	220	115	7	برج العامري
Djedaida	32	18	449	381	27	14	الجديدة
Teborba	58	46	702	725	53	33	طبرية
El Battan		10		212		9	البطان
<b>Total Gouvernorat</b>	<b>586</b>	<b>626</b>	<b>6272</b>	<b>8319</b>	<b>505</b>	<b>494</b>	كامل الولاية

Source: Banque Tunisienne de Solidarité

المصدر : البنك التونسي للتضامن

**مشاريع التنمية المندمجة بولاية منوبة 2021**  
**Projets de developpement integré à Manouba 2021**  
**البرمجة المحينة Programme Actualisé**

Projets	المجموع Total	الدراسات و التسيير Etudes et Gestion	العناصر الجماعية Infrastructure Collectives			المشاريع الفردية المنتجة Actions individuelles Productives	المشاريع
			التجهيزات الجماعية Equipements Collectifs	البنية الأساسية Infrastructures	البنية الأساسية المنتجة Infrastructures Productives		
			Projets de Developpement Intégré Teborba	10000	180	3330	
Projets de Developpement Intégré El Battan	10000	500	1120		5120	3260	مشروع التنمية المندمجة بمعمدية البطان
<b>Total</b>	<b>20000</b>	<b>680</b>	<b>4450</b>		<b>8006</b>	<b>6544</b>	<b>المجموع</b>

مشروع التنمية المندمجة : بمعتمدية البطان

Projet de Développement Intégré : Délégation El Battam

Actions	الإنتاج		البرمجة المحينة		الوحدة Unité	العناصر
	Réalisation		Prog, Actualisé			
	مالي (أ،د)	مادي	مالي (أ،د)	مادي		
1- Actions Individuelless Productives	385	53			مشروع	1_العناصر الفردية المنتجة احداث مشاريع
2- Actions Collectives	20	45			منتفع	2_العناصر الجماعية التكوين
Infrastructures Productives		الاعلان عن			مركز تجميع محل صناعي سوق بلدي	البنية الأساسية المنتجة بناء مركز تجميع وتبريد بناء 3 محلات صناعية بناء سوق بلدي يومي
Infrastructures Equipement Collectifs		الاعلان عن			مركز صحة مركز فتاة معلب حي معلب حي	البنية الأساسية التجهيزات الجماعية تطوير مركز الصحة الأساسية توسعة مركز الفتاة الريفية تهيئة ملعب حي بالمهرين تهيئة ملعب حي ببرج التومي
3- Etudes et Gestion Etudes Gestion					دراسات وتسيير	3_الدراسات و التسيير الدراسات التسيير
Total	405					المجموع

مشروع التنمية المندمجة : بمعتمدية طبرية  
 Projet de Développement Intégré :Teborba

Actions	الإجاز		البرمجة المحينة		الوحدة Unité	العناصر
	Réalisation		Prog, Actualisé			
	مالي (أ.د.)	مادي	مالي (أ.د.)	مادي		
1- Actions Individuelles Productives					مشروع	1_العناصر الفردية المنتجة احداث مشاريع
2- Actions Collectives					منتفع	2_العناصر الجماعية التكوين
Infrastructures Productives					سوق	البنية الأساسية المنتجة تهيئة وتوسعة السوق المركزية
Infrastructures					مركز تجميع	بناء مركز تجميع الحليب البنية الأساسية
Equipement Collectifs					مركز صحة	التجهيزات الجماعية تطوير مركز الصحة بالدخيلة
					قاعة رياضة	بناء قاعة رياضيات فردية
					فضاء ترفيهي	تهيئة فضاء ترفيهي رياضي ثقافي
3- Etudes et Gestion						3_الدراسات و التسيير
Etudes					دراسات وتسيير	الدراسات
Gestion						التسيير
Total						المجموع

**البرنامج الجهوي للتنمية لسنة 2021**  
**Programme régional de développement 2021**

unité: Mille dinars

الوحدة : الف دينار

Délégation	التدخل في الميدان الاقتصادي	التطهير	الشباب والثقافة والصحة	التكوين المهني	دعم موارد الرزق	تحسين السكن	التنوير الريفي	الماء الصالح للشرب	الطرق والمسالك والمعابر	المعمدية
Manouba		366							375.207	منوبة
DouarHicher								109.463		دوار هيشر
Oued Ellil		88					226	90.802	691.996	وادي الليل
Mornaguia			218				110	34.942	1404.438	المرناقية
Borj El Amri			145				151.357	104.100	581.751	برج العامري
Djedaida							152	18.573	421.325	الجديدة
Teborba		80					313.686	183.288	427.864	طبرية
El Battan							233		628.558	البطان
<b>Total</b>		<b>168</b>	<b>363</b>				<b>1185</b>	<b>538</b>	<b>4155.932</b>	<b>المجموع</b>



الحوكمة  
**Gouvernance**

توزيع الجمعيات حسب المعتمدة  
Répartition des associations selon la délégation

Délégation	المجموع Total	المدارس les écoles	حقوقية juridique	شبابية jeunesse	نسائية Féminine	أجنبية Etrangère	بيئية environnementale	الطفولة Enfance	تنموية Développement	ثقافية Culturelle	مواطنة citoyenneté	خيرية اجتماعية Charité Sociale	ودادية Amicale	المعتمدة
Manouba	27		1	9	2		1	2	3	2		7		منويسة
DouarHiche	17	3		5	2			1	2	2		2		دوار هيشر
Oued Ellil	49			8	3			1	10	12	2	13		وادي الليل
Mornaguia	16		1	5					4	3	1	1	1	المرتاقية
Borj El Amri	15			6				1	3	2	1	1	1	برج العامري
Djedaida	22			7	1		1		4	5	1	3		الجديدة
Teborba	14			7			1		1	3		2		ظهيرية
El Battan	14			6				2	1	1	1	2	1	البطان
Total	174	3	2	53	8	0	3	7	28	30	6	31	3	المجموع
Total Tunisie														المجموع

مؤشرات تتعلق بالحوكمة حسب البلديات

Indicateurs de Gouvernance des Municipalités

Commune	نفقات العنوان الأول (بالآلاف دينار)		حجم الأجرور (بالآلاف دينار)		الصندوق المشترك للجماعات المحلية (بالآلاف دينار)		مداخيل العنوان الأول (بالآلاف دينار)		العدد الجملي للأعوان (بما في ذلك الإطارات)		عدد الإطارات		الاستثمارات العمومية (بالآلاف دينار)		الاستثمارات البلدية (عنوان II) (بالآلاف دينار)		المداخيل الجميلية (بالآلاف دينار)		البلديات
	2021	2020	2021	2020	2021	2020	2021	2020	2021	2020	2021	2020	2021	2020	2021	2020	2021	2020	
Manouba	4,236,845	4828.447	2,942,804	2859.950	1,934,162	1825.839	5,524,544	5139.309	143	145	12	14		-	1,816,438	1122.675	9886.488	9883.982	منوبة
Denden																			الدندان
Douar Hiche	6278.313	5201.299	4001.035	3734.105			6676.908	5743.514	206	208	11	11			551.075	1331.775	2088.817	8282.049	دوار هيشر
Oued Ellil		4228.981		2552.031		2136.236		4312.659		134		9				1204.817		5213.406	وادي الليل
Mornaguia		2456.000		1443.000		51.000		2654.000		81		10				74.000		4340.000	المرناقية
Bourj El Amr	1153.000	1045.000	716.000	663.000	604.000	618.000	1230.000	1146.000	33	34	3	3	1816.000	867.000	2430.000	266.000	3660.000	1841.000	برج العامري
Jdaida	2688.251	2841.612	1564.497	1430.136	1623.794	1032.382	3507.765	3095.198	24	24	9	8			2642.979	1867.234	6150.745	4962.433	الجديدة
Tebourba		1999.052		1505.316		539.000		2057.536		85		5		2057.536		1357.619		3415.155	طبرية
El Battane																			البطان
El Bassatine																			البساتين
<b>Total</b>	<b>10119.56</b>	<b>22600.39</b>	<b>6281.532</b>	<b>14187.54</b>	<b>2227.794</b>	<b>6202.457</b>	<b>11414.67</b>	<b>24148.22</b>	<b>406</b>	<b>711</b>	<b>35</b>	<b>60</b>	<b>1816</b>	<b>2924.536</b>	<b>5624.054</b>	<b>7224.12</b>	<b>21786.05</b>	<b>37938.02</b>	المجموع

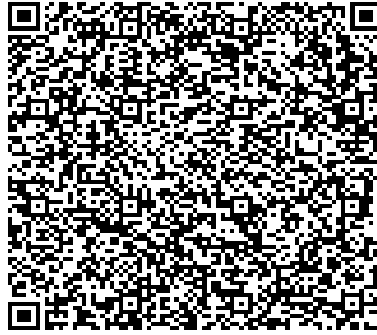

وزارة التنمية والإستثمار والتعاون الدولي

Ministère du Développement de l'Investissement et de la  
Coopération internationale

المنذوبية العامة للتنمية الجهوية

Commissariat Général au Développement Régional

25 مكرر نهج صدر بعل 1002 لافايات تونس

25 bis rue Asdrubal, 1002 Lafayette, Tunis

<http://www.cgdr.nat.tn>

[cgdr@mdci.gov.tn](mailto:cgdr@mdci.gov.tn)

الهاتف : +21671799454 / +21671799200

الفاكس : +21671787234+

98 شارع محمد الخامس ساحة باستور البلفدير 1002 تونس  
98, Avenue Med V, Place Pasteur le Belvédère -1002 Tunis  
الهاتف : (+216)71799454-(+216)71848982  
الفاكس : (+216) 71787234  
البريد الالكتروني : [cgdr@cgdr.nat.tn](mailto:cgdr@cgdr.nat.tn)  
الموقع الالكتروني : [www.cgdr.nat.tn](http://www.cgdr.nat.tn)

السعر : 10 دنانير Prix : 10 DT

ردم د : ISSN : 1737-8796